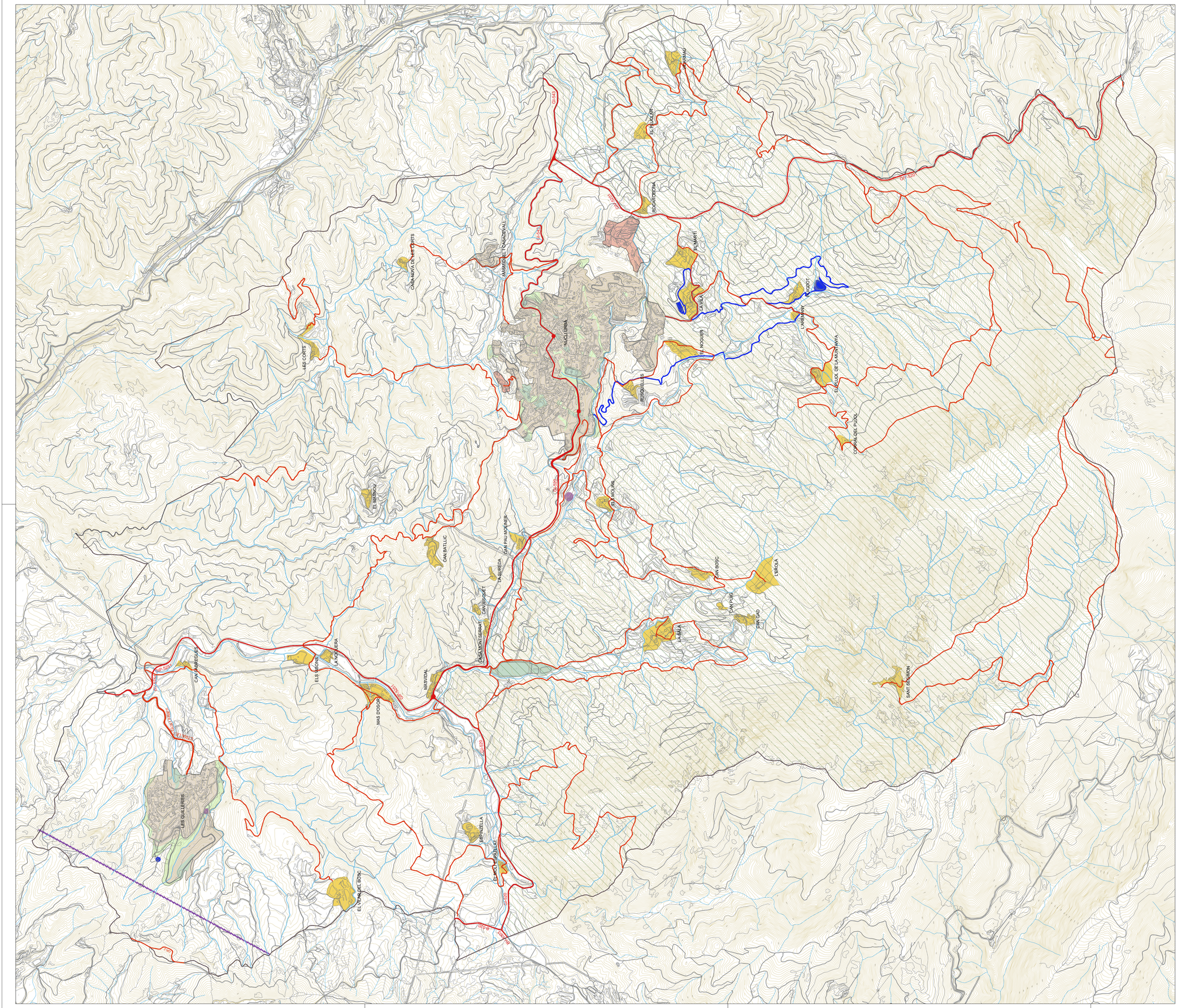
LES CORTS
CAN NOVA DE LES CORTS
MASNOU DEL CASADEVALL
NUCLI URBÀ
EL MASNOU
CAN BATLLIC
CAN PAU MONNER
CA SUREDA
CAN BOSC
L'EROLA
CAN PUIG
CAN CAU
LA SALA
CASA MONTSERRAT
CAN VIDAL-QUET
CAN MARQUES
ELS MORNS
LA NOGUERA
MAS VIDAL
MAS D'OSSÓ
SANT ESTEVE
ERMITA DE SANT ESTEVE
ESPINOUSA
EL PUIG DE L'ESPINALAT
EL TORRENT DEL BOSC
LES GUILLERIES
EL PUIGMARTÍ
LA VILA
EL PUIGDOT
L'ARBEMANY
EL PUIG DE LA MUNTANYA
COMPAL DEL PUIGX
ROQUETA
ROCAFORTUNA
EL PUIGOR
ROSQUELLES
EL MOLINE
C-25
C-59
BV-5001
BV-5002
BV-5003
BV-5004
BV-5005
BV-5006
BV-5007
BV-5008
BV-5009
BV-5010
BV-5011
BV-5012
BV-5013
BV-5014
BV-5015
BV-5016
BV-5017
BV-5018
BV-5019
BV-5020
BV-5021
BV-5022
BV-5023
BV-5024
BV-5025
BV-5026
BV-5027
BV-5028
BV-5029
BV-5030
BV-5031
BV-5032
BV-5033
BV-5034
BV-5035
BV-5036
BV-5037
BV-5038
BV-5039
BV-5040
BV-5041
BV-5042
BV-5043
BV-5044
BV-5045
BV-5046
BV-5047
BV-5048
BV-5049
BV-5050
BV-5051
BV-5052
BV-5053
BV-5054
BV-5055
BV-5056
BV-5057
BV-5058
BV-5059
BV-5060
BV-5061
BV-5062
BV-5063
BV-5064
BV-5065
BV-5066
BV-5067
BV-5068
BV-5069
BV-5070
BV-5071
BV-5072
BV-5073
BV-5074
BV-5075
BV-5076
BV-5077
BV-5078
BV-5079
BV-5080
BV-5081
BV-5082
BV-5083
BV-5084
BV-5085
BV-5086
BV-5087
BV-5088
BV-5089
BV-5090
BV-5091
BV-5092
BV-5093
BV-5094
BV-5095
BV-5096
BV-5097
BV-5098
BV-5099
BV-5100
BV-5101
BV-5102
BV-5103
BV-5104
BV-5105
BV-5106
BV-5107
BV-5108
BV-5109
BV-5110
BV-5111
BV-5112
BV-5113
BV-5114
BV-5115
BV-5116
BV-5117
BV-5118
BV-5119
BV-5120
BV-5121
BV-5122
BV-5123
BV-5124
BV-5125
BV-5126
BV-5127
BV-5128
BV-5129
BV-5130
BV-5131
BV-5132
BV-5133
BV-5134
BV-5135
BV-5136
BV-5137
BV-5138
BV-5139
BV-5140
BV-5141
BV-5142
BV-5143
BV-5144
BV-5145
BV-5146
BV-5147
BV-5148
BV-5149
BV-5150
BV-5151
BV-5152
BV-5153
BV-5154
BV-5155
BV-5156
BV-5157
BV-5158
BV-5159
BV-5160
BV-5161
BV-5162
BV-5163
BV-5164
BV-5165
BV-5166
BV-5167
BV-5168
BV-5169
BV-5170
BV-5171
BV-5172
BV-5173
BV-5174
BV-5175
BV-5176
BV-5177
BV-5178
BV-5179
BV-5180
BV-5181
BV-5182
BV-5183
BV-5184
BV-5185
BV-5186
BV-5187
BV-5188
BV-5189
BV-5190
BV-5191
BV-5192
BV-5193
BV-5194
BV-5195
BV-5196
BV-5197
BV-5198
BV-5199
BV-5200
BV-5201
BV-5202
BV-5203
BV-5204
BV-5205
BV-5206
BV-5207
BV-5208
BV-5209
BV-5210
BV-5211
BV-5212
BV-5213
BV-5214
BV-5215
BV-5216
BV-5217
BV-5218
BV-5219
BV-5220
BV-5221
BV-5222
BV-5223
BV-5224
BV-5225
BV-5226
BV-5227
BV-5228
BV-5229
BV-5230
BV-5231
BV-5232
BV-5233
BV-5234
BV-5235
BV-5236
BV-5237
BV-5238
BV-5239
BV-5240
BV-5241
BV-5242
BV-5243
BV-5244
BV-5245
BV-5246
BV-5247
BV-5248
BV-5249
BV-5250
BV-5251
BV-5252
BV-5253
BV-5254
BV-5255
BV-5256
BV-5257
BV-5258
BV-5259
BV-5260
BV-5261
BV-5262
BV-5263
BV-5264
BV-5265
BV-5266
BV-5267
BV-5268
BV-5269
BV-5270
BV-5271
BV-5272
BV-5273
BV-5274
BV-5275
BV-5276
BV-5277
BV-5278
BV-5279
BV-5280
BV-5281
BV-5282
BV-5283
BV-5284
BV-5285
BV-5286
BV-5287
BV-5288
BV-5289
BV-5290
BV-5291
BV-5292
BV-5293
BV-5294
BV-5295
BV-5296
BV-5297
BV-5298
BV-5299
BV-5300
BV-5301
BV-5302
BV-5303
BV-5304
BV-5305
BV-5306
BV-5307
BV-5308
BV-5309
BV-5310
BV-5311
BV-5312
BV-5313
BV-5314
BV-5315
BV-5316
BV-5317
BV-5318
BV-5319
BV-5320
BV-5321
BV-5322
BV-5323
BV-5324
BV-5325
BV-5326
BV-5327
BV-5328
BV-5329
BV-5330
BV-5331
BV-5332
BV-5333
BV-5334
BV-5335
BV-5336
BV-5337
BV-5338
BV-5339
BV-5340
BV-5341
BV-5342
BV-5343
BV-5344
BV-5345
BV-5346
BV-5347
BV-5348
BV-5349
BV-5350
BV-5351
BV-5352
BV-5353
BV-5354
BV-5355
BV-5356
BV-5357
BV-5358
BV-5359
BV-5360
BV-5361
BV-5362
BV-5363
BV-5364
BV-5365
BV-5366
BV-5367
BV-5368
BV-5369
BV-5370
BV-5371
BV-5372
BV-5373
BV-5374
BV-5375
BV-5376
BV-5377
BV-5378
BV-5379
BV-5380
BV-5381
BV-5382
BV-5383
BV-5384
BV-5385
BV-5386
BV-5387
BV-5388
BV-5389
BV-5390
BV-5391
BV-5392
BV-5393
BV-5394
BV-5395
BV-5396
BV-5397
BV-5398
BV-5399
BV-5400
BV-5401
BV-5402
BV-5403
BV-5404
BV-5405
BV-5406
BV-5407
BV-5408
BV-5409
BV-5410
BV-5411
BV-5412
BV-5413
BV-5414
BV-5415
BV-5416
BV-5417
BV-5418
BV-5419
BV-5420
BV-5421
BV-5422
BV-5423
BV-5424
BV-5425
BV-5426
BV-5427
BV-5428
BV-5429
BV-5430
BV-5431
BV-5432
BV-5433
BV-5434
BV-5435
BV-5436
BV-5437
BV-5438
BV-5439
BV-5440
BV-5441
BV-5442
BV-5443
BV-5444
BV-5445
BV-5446
BV-5447
BV-5448
BV-5449
BV-5450
BV-5451
BV-5452
BV-5453
BV-5454
BV-5455
BV-5456
BV-5457
BV-5458
BV-5459
BV-5460
BV-5461
BV-5462
BV-5463
BV-5464
BV-5465
BV-5466
BV-5467
BV-5468
BV-5469
BV-5470
BV-5471
BV-5472
BV-5473
BV-5474
BV-5475
BV-5476
BV-5477
BV-5478
BV-5479
BV-5480
BV-5481
BV-5482
BV-5483
BV-5484
BV-5485
BV-5486
BV-5487
BV-5488
BV-5489
BV-5490
BV-5491
BV-5492
BV-5493
BV-5494
BV-5495
BV-5496
BV-5497
BV-5498
BV-5499
BV-5500
BV-5501
BV-5502
BV-5503
BV-5504
BV-5505
BV-5506
BV-5507
BV-5508
BV-5509
BV-5510
BV-5511
BV-5512
BV-5513
BV-5514
BV-5515
BV-5516
BV-5517
BV-5518
BV-5519
BV-5520
BV-5521
BV-5522
BV-5523
BV-5524
BV-5525
BV-5526
BV-5527
BV-5528
BV-5529
BV-5530
BV-5531
BV-5532
BV-5533
BV-5534
BV-5535
BV-5536
BV-5537
BV-5538
BV-5539
BV-5540
BV-5541
BV-5542
BV-5543
BV-5544
BV-5545
BV-5546
BV-5547
BV-5548
BV-5549
BV-5550
BV-5551
BV-5552
BV-5553
BV-5554
BV-5555
BV-5556
BV-5557
BV-5558
BV-5559
BV-5560
BV-5561
BV-5562
BV-5563
BV-5564
BV-5565
BV-5566
BV-5567
BV-5568
BV-5569
BV-5570
BV-5571
BV-5572
BV-5573
BV-5574
BV-5575
BV-5576
BV-5577
BV-5578
BV-5579
BV-5580
BV-5581
BV-5582
BV-5583
BV-5584
BV-5585
BV-5586
BV-5587
BV-5588
BV-5589
BV-5590
BV-5591
BV-5592
BV-5593
BV-5594
BV-5595
BV-5596
BV-5597
BV-5598
BV-5599
BV-5600
BV-5601
BV-5602
BV-5603
BV-5604
BV-5605
BV-5606
BV-5607
BV-5608
BV-5609
BV-5610
BV-5611
BV-5612
BV-5613
BV-5614
BV-5615
BV-5616
BV-5617
BV-5618
BV-5619
BV-5620
BV-5621
BV-5622
BV-5623
BV-5624
BV-5625
BV-5626
BV-5627
BV-5628
BV-5629
BV-5630
BV-5631
BV-5632
BV-5633
BV-5634
BV-5635
BV-5636
BV-5637
BV-5638
BV-5639
BV-5640
BV-5641
BV-5642
BV-5643
BV-5644
BV-5645
BV-5646
BV-5647
BV-5648
BV-5649
BV-5650
BV-5651
BV-5652
BV-5653
BV-5654
BV-5655
BV-5656
BV-5657
BV-5658
BV-5659
BV-5660
BV-5661
BV-5662
BV-5663
BV-5664
BV-5665
BV-5666
BV-5667
BV-5668
BV-5669
BV-5670
BV-5671
BV-5672
BV-5673
BV-5674
BV-5675
BV-5676
BV-5677
BV-5678
BV-5679
BV-5680
BV-5681
BV-5682
BV-5683
BV-5684
BV-5685
BV-5686
BV-5687
BV-5688
BV-5689
BV-5690
BV-5691
BV-5692
BV-5693
BV-5694
BV-5695
BV-5696
BV-5697
BV-5698
BV-5699
BV-5700
BV-5701
BV-5702
BV-5703
BV-5704
BV-5705
BV-5706
BV-5707
BV-5708
BV-5709
BV-5710
BV-5711
BV-5712
BV-5713
BV-5714
BV-5715
BV-5716
BV-5717
BV-5718
BV-5719
BV-5720
BV-5721
BV-5722
BV-5723
BV-5724
BV-5725
BV-5726
BV-5727
BV-5728
BV-5729
BV-5730
BV-5731
BV-5732
BV-5733
BV-5734
BV-5735
BV-5736
BV-5737
BV-5738
BV-5739
BV-5740
BV-5741
BV-5742
BV-5743
BV-5744
BV-5745
BV-5746
BV-5747
BV-5748
BV-5749
BV-5750
BV-5751
BV-5752
BV-5753
BV-5754
BV-5755
BV-5756
BV-5757
BV-5758
BV-5759
BV-5760
BV-5761
BV-5762
BV-5763
BV-5764
BV-5765
BV-5766
BV-5767
BV-5768
BV-5769
BV-5770
BV-5771
BV-5772
BV-5773
BV-5774
BV-5775
BV-5776
BV-5777
BV-5778
BV-5779
BV-5780
BV-5781
BV-5782
BV-5783
BV-5784
BV-5785
BV-5786
BV-5787
BV-5788
BV-5789
BV-5790
BV-5791
BV-5792
BV-5793
BV-5794
BV-5795
BV-5796
BV-5797
BV-5798
BV-5799
BV-5800
BV-5801
BV-5802
BV-5803
BV-5804
BV-5805
BV-5806
BV-5807
BV-5808
BV-5809
BV-5810
BV-5811
BV-5812
BV-5813
BV-5814
BV-5815
BV-5816
BV-5817
BV-5818
BV-5819
BV-5820
BV-5821
BV-5822
BV-5823
BV-5824
BV-5825
BV-5826
BV-5827
BV-5828
BV-5829
BV-5830
BV-5831
BV-5832
BV-5833
BV-5834
BV-5835
BV-5836
BV-5837
BV-5838
BV-5839
BV-5840
BV-5841
BV-5842
BV-5843
BV-5844
BV-5845
BV-5846
BV-5847
BV-5848
BV-5849
BV-5850
BV-5851
BV-5852
BV-5853
BV-5854
BV-5855
BV-5856
BV-5857
BV-5858
BV-5859
BV-5860
BV-5861
BV-5862
BV-5863
BV-5864
BV-5865
BV-5866
BV-5867
BV-5868
BV-5869
BV-5870
BV-5871
BV-5872
BV-5873
BV-5874
BV-5875
BV-5876
BV-5877
BV-5878
BV-5879
BV-5880
BV-5881
BV-5882
BV-5883
BV-5884
BV-5885
BV-5886
BV-5887
BV-5888
BV-5889
BV-5890
BV-5891
BV-5892
BV-5893
BV-5894
BV-5895
BV-5896
BV-5897
BV-5898
BV-5899
BV-5900
BV-5901
BV-5902
BV-5903
BV-5904
BV-5905
BV-5906
BV-5907
BV-5908
BV-5909
BV-5910
BV-5911
BV-5912
BV-5913
BV-5914
BV-5915
BV-5916
BV-5917
BV-5918
BV-5919
BV-5920
BV-5921
BV-5922
BV-5923
BV-5924
BV-5925
BV-5926
BV-5927
BV-5928
BV-5929
BV-5930
BV-5931
BV-5932
BV-5933
BV-5934
BV-5935
BV-5936
BV-5937
BV-5938
BV-5939
BV-5940
BV-5941
BV-5942
BV-5943
BV-5944
BV-5945
BV-5946
BV-5947
BV-5948
BV-5949
BV-5950
BV-5951
BV-5952
BV-5953
BV-5954
BV-5955
BV-5956
BV-5957
BV-5958
BV-5959
BV-5960
BV-5961
BV-5962
BV-5963
BV-5964
BV-5965
BV-5966
BV-5967
BV-5968
BV-5969
BV-5970
BV-5971
BV-5972
BV-5973
BV-5974
BV-5975
BV-5976
BV-5977
BV-5978
BV-5979
BV-5980
BV-5981
BV-5982
BV-5983
BV-5984
BV-5985
BV-5986
BV-5987
BV-5988
BV-5989
BV-5990
BV-5991
BV-5992
BV-5993
BV-5994
BV-5995
BV-5996
BV-5997
BV-5998
BV-5999
BV-6000
BV-6001
BV-6002
BV-6003
BV-6004
BV-6005
BV-6006
BV-6007
BV-6008
BV-6009
BV-6010
BV-6011
BV-6012
BV-6013
BV-6014
BV-6015
BV-6016
BV-6017
BV-6018
BV-6019
BV-6020
BV-6021
BV-6022
BV-6023
BV-6024
BV-6025
BV-6026
BV-6027
BV-6028
BV-6029
BV-6030
BV-6031
BV-6032
BV-6033
BV-6034
BV-6035
BV-6036
BV-6037
BV-6038
BV-6039
BV-6040
BV-6041
BV-6042
BV-6043
BV-6044
BV-6045
BV-6046
BV-6047
BV-6048
BV-6049
BV-6050
BV-6051
BV-6052
BV-6053
BV-6054
BV-6055
BV-6056
BV-6057
BV-6058
BV-6059
BV-6060
BV-6061
BV-6062
BV-6063
BV-6064
BV-6065
BV-6066
BV-6067
BV-6068
BV-6069
BV-6070
BV-6071
BV-6072
BV-6073
BV-6074
BV-6075
BV-6076
BV-6077
BV-6078
BV-6079
BV-6080
BV-6081
BV-6082
BV-6083
BV-6084
BV-6085
BV-6086
BV-6087
BV-6088
BV-6089
BV-6090
BV-6091
BV-6092
BV-6093
BV-6094
BV-6095
BV-6096
BV-6097
BV-6098
BV-6099
BV-6100
BV-6101
BV-6102
BV-6103
BV-6104
BV-6105
BV-6106
BV-6107
BV-6108
BV-6109
BV-6110
BV-6111
BV-6112
BV-6113
BV-6114
BV-6115
BV-6116
BV-6117
BV-6118
BV-6119
BV-6120
BV-6121
BV-6122
BV-6123
BV-6124
BV-6125
BV-6126
BV-6127
BV-6128
BV-6129
BV-6130
BV-6131
BV-6132
BV-6133
BV-6134
BV-6135
BV-6136
BV-6137
BV-6138
BV-6139
BV-6140
BV-6141
BV-6142
BV-6143
BV-6144
BV-6145
BV-6146
BV-6147
BV-6148
BV-6149
BV-6150
BV-6151
BV-6152
BV-6153
BV-6154
BV-6155
BV-6156
BV-6157
BV-6158
BV-6159
BV-6160
BV-6161
BV-6162
BV-6163
BV-6164
BV-6165
BV-6166
BV-6167
BV-6168
BV-6169
BV-6170
BV-6171
BV-6172
BV-6173
BV-6174
BV-6175
BV-6176
BV-6177
BV-6178
BV-6179
BV-6180
BV-6181
BV-6182
BV-6183
BV-6184
BV-6185
BV-6186
BV-6187
BV-6188
BV-6189
BV-6190
BV-6191
BV-6192
BV-6193
BV-6194
BV-6195
BV-6196
BV-6197
BV-6198
BV-6199
BV-6200
BV-6201
BV-6202
BV-6203
BV-6204
BV-6205
BV-6206
BV-6207
BV-6208
BV-6209
BV-6210
BV-6211
BV-6212
BV-6213
BV-6214
BV-6215
BV-6216
BV-6217
BV-6218
BV-6219
BV-6220
BV-6221
BV-6222
BV-6223
BV-6224
BV-6225
BV-6226
BV-6227
BV-6228
BV-6229
BV-6230
BV-6231
BV-6232
BV-6233
BV-6234
BV-6235
BV-6236
BV-6237
BV-6238
BV-6239
BV-6240
BV-6241
BV-6242
BV-6243
BV-6244
BV-6245
BV-6246
BV-6247
BV-6248
BV-6249
BV-6250
BV-6251
BV-6252
BV-6253
BV-6254
BV-6255
BV-6256
BV-6257
BV-6258
BV-6259
BV-6260
BV-6261
BV-6262
BV-6263
BV-6264
BV-6265
BV-6266
BV-6267
BV-6268
BV-6269
BV-6270
BV-6271
BV-6272
BV-6273
BV-6274
BV-6275
BV-6276
BV-6277
BV-6278
BV-6279
BV-6280
BV-6281
BV-6282
BV-6283
BV-6284
BV-6285
BV-6286
BV-6287
BV-6288
BV-6289
BV-6290
BV-6291
BV-6292
BV-6293
BV-6294
BV-6295
BV-6296
BV-6297
BV-6298
BV-6299
BV-6300
BV-6301
BV-6302
BV-6303
BV-6304
BV-6305
BV-6306
BV-6307
BV-6308
BV-6309
BV-6310
BV-6311
BV-6312
BV-6313
BV-6314
BV-6315
BV-6316
BV-6317
BV-6318
BV-6319
BV-6320
BV-6321
BV-6322
BV-6323
BV-6324
BV-6325
BV-6326
BV-6327
BV-6328
BV-6329
BV-6330
BV-6331
BV-6332
BV-6333
BV-6334
BV-6335
BV-6336
BV-6337
BV-6338
BV-6339
BV-6340
BV-6341
BV-6342
BV-6343
BV-6344
BV-6345
BV-6346
BV-6347
BV-6348
BV-6349
BV-6350
BV-6351
BV-6352
BV-6353
BV-6354
BV-6355
BV-6356
BV-6357
BV-6358
BV-6359
BV-6360
BV-6361
BV-6362
BV-6363
BV-6364
BV-6365
BV-6366
BV-6367
BV-6368
BV-6369
BV-6370
BV-6371
BV-6372
BV-6373
BV-6374
BV-6375
BV-6376
BV-6377
BV-6378
BV-6379
BV-6380
BV-6381
BV-6382
BV-6383
BV-6384
BV-6385
BV-6386
BV-6387
BV-6388
BV-6389
BV-6390
BV-6391
BV-6392
BV-6393
BV-6394
BV-6395
BV-6396
BV-6397
BV-6398
BV-6399
BV-6400
BV-6401
BV-6402
BV-6403
BV-6404
BV-6405
BV-6406
BV-6407
BV-6408
BV-6409
BV-6410
BV-6411
BV-6412
BV-6413
BV-6414
BV-6415
BV-6416
BV-6417
BV-6418
BV-6419
BV-6420
BV-6421
BV-6422
BV-6423
BV-6424
BV-6425
BV-6426
BV-6427
BV-6428
BV-6429
BV-6430
BV-6431
BV-6432
BV-6433
BV-6434
BV-6435
BV-6436
BV-6437
BV-6438
BV-6439
BV-6440
BV-6441
BV-6442
BV-6443
BV-6444
BV-6445
BV-6446
BV-6447
BV-6448
BV-6449
BV-6450
BV-6451
BV-6452
BV-6453
BV-6454
BV-6455
BV-6456
BV-6457
BV-6458
BV-6459
BV-6460
BV-6461
BV-6462
BV-6463
BV-6464
BV-6465
BV-6466
BV-6467
BV-6468
BV-6469
BV-6470
BV-6471
BV-6472
BV-6473
BV-6474
BV-6475
BV-6476
BV-6477
BV-6478
BV-6479
BV-6480
BV-6481
BV-6482
BV-6483
BV-6484
BV-6485
BV-6486
BV-6487
BV-6488
BV-6489
BV-6490
BV-6491
BV-6492
BV-6493
BV-6494
BV-6495
BV-6496
BV-6497
BV-6498
BV-6499
BV-6500
BV-6501
BV-6502
BV-6503
BV-6504
BV-6505
BV-6506
BV-6507
BV-6508
BV-6509
BV-6510
BV-6511
BV-6512
BV-6513
BV-6514
BV-6515
BV-6516
BV-6517
BV-6518
BV-6519
BV-6520
BV-6521
BV-6522
BV-6523
BV-6524
BV-6525
BV-6526
BV-6527
BV-6528
BV-6529
BV-6530
BV-6531
BV-6532
BV-6533
BV-6534
BV-6535
BV-6536
BV-6537
BV-6538
BV-6539
BV-6540
BV-6541
BV-6542
BV-6543
BV-6544
BV-6545
BV-6546
BV-6547
BV-6548
BV-6549
BV-6550
BV-6551
BV-6552
BV-6553
BV-6554
BV-6555
BV-6556
BV-6557
BV-6558
BV-6559
BV-6560
BV-6561
BV-6562
BV-6563
BV-6564
BV-6565
BV-6566
BV-6567
BV-6568
BV-6569
BV-6570
BV-6571
BV-6572
BV-6573
BV-6574
BV-6575
BV-6576
BV-6577
BV-6578
BV-6579
BV-6580
BV-6581
BV-6582
BV-6583
BV-6584
BV-6585
BV-6586
BV-6587
BV-6588
BV-6589
BV-6590
BV-6591
BV-6592
BV-6593
BV-6594
BV-6595
BV-6596
BV-6597
BV-6598
BV-6599
BV-6600
BV-6601
BV-6602
BV-6603
BV-6604
BV-6605
BV-6606
BV-6607
BV-6608
BV-6609
BV-6610
BV-6611
BV-6612
BV-6613
BV-6614
BV-6615
BV-6616
BV-6617
BV-6618
BV-6619
BV-6620
BV-6621
BV-6622
BV-6623
BV-6624
BV-6625
BV-6626
BV-6627
BV-6628
BV-6629
BV-6630
BV-6631
BV-6632
BV-6633
BV-6634
BV-6635
BV-6636
BV-6637
BV-6638
BV-6639
BV-6640
BV-6641
BV-6642
BV-6643
BV-6644
BV-6645
BV-6646
BV-6647
BV-6648
BV-6649
BV-6650
BV-6651
BV-6652
BV-6653
BV-6654
BV-6655
BV-6656
BV-6657
BV-6658
BV-6659
BV-6660
BV-6661
BV-6662
BV-6663
BV-6664
BV-6665
BV-6666
BV-6667
BV-6668
BV-6669
BV-6670
BV-6671
BV-6672
BV-6673
BV-6674
BV-6675
BV-6676
BV-6677
BV-6678
BV-6679
BV-6680
BV-6681
BV-6682
BV-6683
BV-6684
BV-6685
BV-6686
BV-6687
BV-6688
BV-6689
BV-6690
BV-6691
BV-6692
BV-6693
BV-6694
BV-6695
BV-6696
BV-6697
BV-6698
BV-6699
BV-6700
BV-6701
BV-6702
BV-6703
BV-6704
BV-6705
BV-6706
BV-6707
BV-6708
BV-6709
BV-6710
BV-6711
BV-6712
BV-6713
BV-6714
BV-6715
BV-6716
BV-6717
BV-6718
BV-6719
BV-6720
BV-6721
BV-6722
BV-6723
BV-6724
BV-6725
BV-6726
BV-6727
BV-6728
BV-6729
BV-6730
BV-6731
BV-6732
BV-6733
BV-6734
BV-6735
BV-6736
BV-6737
BV-6738
BV-6739
BV-6740
BV-6741
BV-6742
BV-6743
BV-6744
BV-6745
BV-6746
BV-6747
BV-6748
BV-6749
BV-6750
BV-6751
BV-6752
BV-6753
BV-6754
BV-6755
BV-6756
BV-6757
BV-6758
BV-6759
BV-6760
BV-6761
BV-6762
BV-6763
BV-6764
BV-6765
BV-6766
BV-6767
BV-6768
BV-6769
BV-6770
BV-6771
BV-6772
BV-6773
BV-6774
BV-6775
BV-6776
BV-6777
BV-6778
BV-6779
BV-6780
BV-6781
BV-6782
BV-6783
BV-6784
BV-6785
BV-6786
BV-6787
BV-6788
BV-6789
BV-6790
BV-6791
BV-6792
BV-6793
BV-6794
BV-6795
BV-6796
BV-6797
BV-6798
BV-6799
BV-6800
BV-6801
BV-6802
BV-6803
BV-6804
BV-6805
BV-6806
BV-6807
BV-6808
BV-6809
BV-6810
BV-6811
BV-6812
BV-6813
BV-6814
BV-6815
BV-6816
BV-6817
BV-6818
BV-6819
BV-6820
BV-6821
BV-6822
BV-6823
BV-6824
BV-6825
BV-6826
BV-6827
BV-6828
BV-6829
BV-6830
BV-6831
BV-6832
BV-6833
BV-6834
BV-6835
BV-6836
BV-6837
BV-6838
BV-6839
BV-6840
BV-6841
BV-6842
BV-6843
BV-6844
BV-6845
BV-6846
BV-6847
BV-6848
BV-6849
BV-6850
BV-6851
BV-6852
BV-6853
BV-6854
BV-6855
BV-6856
BV-6857
BV-6858
BV-6859
BV-6860
BV-6861
BV-6862
BV-6863
BV-6864
BV-6865
BV-6866
BV-6867
BV-6868
BV-6869
BV-6870
BV-6871
BV-6872
BV-6873
BV-6874
BV-6875
BV-6876
BV-6877
BV-6878
BV-6879
BV-6880
BV-6881
BV-6882
BV-6883
BV-6884
BV-6885
BV-6886
BV-6887
BV-6888
BV-6889
BV-6890
BV-6891
BV-6892
BV-6893
BV-6894
BV-6895
BV-6896
BV-6897
BV-6898
BV-6899
BV-6900
BV-6901
BV-6902
BV-6903
BV-6904
BV-6905
BV-6906
BV-6907
BV-6908
BV-6909
BV-6910
BV-6911
BV-6912
BV-6913
BV-6914
BV-6915
BV-6916
BV-6917
BV-6918
BV-6919
BV-6920
BV-6921
BV-6922
BV-6923
BV-6924
BV-6925
BV-6926
BV-6927
BV-6928
BV-6929
BV-6930
BV-6931
BV-6932
BV-6933
BV-6934
BV-6935
BV-6936
BV-6937
BV-6938
BV-6939
BV-6940
BV-6941
BV-6942
BV-6943
BV-6944
BV-6945
BV-6946
BV-6947
BV-6948
BV-6949
BV-6950
BV-6951
BV-6952
BV-6953
BV-6954
BV-6955
BV-6956
BV-6957
BV-6958
BV-6959
BV-6960
BV-6961
BV-6962
BV-6963
BV-6964
BV-6965
BV-6966
BV-6967
BV-6968
BV-6969
BV-6970
BV-6971
BV-6972
BV-6973
BV-6974
BV-6975
BV-6976
BV-6977
BV-6978
BV-6979
BV-6980
BV-6981
BV-6982
BV-6983
BV-6984
BV-6985
BV-6986
BV-6987
BV-6988
BV-6989
BV-6990
BV-6991
BV-6992
BV-6993
BV-6994
BV-6995
BV-6996
BV-6997
BV-6998
BV-6999
BV-7000
BV-7001
BV-7002
BV-7003
BV-7004
BV-7005
BV-7006
BV-7007
BV-7008
BV-7009
BV-7010
BV-7011
BV-7012
BV-7013
BV-7014
BV-7015
BV-7016
BV-7017
BV-7018
BV-7019
BV-7020
BV-7021
BV-7022
BV-7023
BV-7024
BV-7025
BV-7026
BV-7027
BV-7028
BV-7029
BV-7030
BV-7031
BV-7032
BV-7033
BV-7034
BV-7035
BV-7036
BV-7037
BV-7038
BV-7039
BV-7040
BV-7041
BV-7042
BV-7043
BV-7044
BV-7045
BV-7046
BV-7047
BV-7048
BV-7049
BV-7050
BV-7051
BV-7052
BV-7053
BV-7054
BV-7055
BV-7056
BV-7057
BV-7058
BV-7059
BV-7060
BV-7061
BV-7062
BV-7063
BV-7064
BV-7065
BV-7066
BV-7067
BV-7068
BV-7069
BV-7070
BV-7071
BV-7072
BV-7073
BV-7074
BV-7075
BV-7076
BV-7077
BV-7078
BV-7079
BV-7080
BV-7081
BV-7082
BV-7083
BV-7084
BV-7085
BV-7086
BV-7087
BV-7088
BV-7089
BV-7090
BV-7091
BV-7092
BV-7093
BV-7094
BV-7095
BV-7096
BV-7097
BV-7098
BV-7099
BV-7100
BV-7101
BV-7102
BV-7103
BV-7104
BV-7105
BV-7106
BV-7107
BV-7108
BV-7109
BV-7110
BV-7111
BV-7112
BV-7113
BV-7114
BV-7115
BV-7116
BV-7117
BV-7118
BV-7119
BV-7120
BV-7121
BV-7122
BV-7123
BV-7124
BV-7125
BV-7126
BV-7127
BV-7128
BV-7129
BV-7130
BV-7131
BV-7132
BV-7133
BV-7134
BV-7135
BV-7136
BV-7137
BV-7138
BV-7139
BV-7140
BV-7141
BV-7142
BV-7143
BV-7144
BV-7145
BV-7146
BV-7147
BV-7148
BV-7149
BV-7150
BV-7151
BV-7152
BV-7153
BV-7154
BV-7155
BV-7156
BV-7157
BV-7158
BV-7159
BV-7160
BV-7161
BV-7162
BV-7163
BV-7164
BV-7165
BV-7166
BV-7167
BV-7168
BV-7169
BV-7170
BV-7171
BV-7172
BV-7173
BV-7174
BV-7175
BV-7176
BV-7177
BV-7178
BV-7179
BV-7180
BV-7181
BV-7182
BV-7183
BV-7184
BV-7185
BV-7186
BV-7187
BV-7188
BV-7189
BV-7190
BV-7191
BV-7192
BV-7193
BV-7194
BV-7195
BV-7196
BV-7197
BV-7198
BV-7199
BV-7200
BV-7201
BV-7202
BV-7203
BV-7204
BV-7205
BV-7206
BV-7207
BV-7208
BV-7209
BV-7210
BV-7211
BV-7212
BV-7213
BV-7214
BV-7215
BV-7216
BV-7217
BV-7218
BV-7219
BV-7220
BV-7221
BV-7222
BV-7223
BV-7224
BV-7225
BV-7226
BV-7227
BV-7228
BV-7229
BV-7230
BV-7231
BV-7232
BV-7233
BV-7234
BV-7235
BV-7236
BV-7237
BV-7238
BV-7239
BV-7240
BV-7241
BV-7242
BV-7243
BV-7244
BV-7245
BV-7246
BV-7247
BV-7248
BV-7249
BV-7250
BV-7251
BV-7252
BV-7253
BV-7254
BV-7255
BV-7256
BV-7257
BV-7258
BV-7259
BV-7260
BV-7261
BV-7262
BV-7263
BV-7264
BV-7265
BV-7266
BV-7267
BV-7268
BV-7269
BV-7270
BV-7271
BV-7272
BV-7273
BV-7274
BV-7275
BV-7276
BV-7277
BV-7278
BV-7279
BV-7280
BV-7281
BV-7282
BV-7283
BV-7284
BV-7285
BV-7286
BV-7287
BV-7288
BV-7289
BV-7290
BV-7291
BV-7292
BV-7293
BV-7294
BV-7295
BV-7296
BV-7297
BV-7298
BV-7299
BV-7300
BV-7301
BV-7302
BV-7303
BV-7304
BV-7305
BV-7306
BV-7307
BV-7308
BV-7309
BV-7310
BV-7311
BV-7312
BV-7313
BV-7314
BV-7315
BV-7316
BV-7317
BV-7318
BV-7319
BV-7320
BV-7321
BV-7322
BV-7323
BV-7324
BV-7325
BV-7326
BV-7327
BV-7328
BV-7329
BV-7330
BV-7331
BV-7332
BV-7333
BV-7334
BV-7335
BV-7336
BV-7337
BV-7338
BV-7339
BV-7340
BV-7341
BV-7342
BV-7343
BV-7344
BV-7345
BV-7346
BV-7347
BV-7348
BV-7349
BV-7350
BV-7351
BV-7352
BV-7353
BV-7354
BV-7355
BV-7356
BV-7357
BV-7358
BV-7359
BV-7360
BV-7361
BV-7362
BV-7363
BV-7364
BV-7365
BV-7366
BV-7367
BV-7368
BV-7369
BV-7370
BV-7371
BV-7372
BV-7373
BV-7374
BV-7375
BV-7376
BV-7377
BV-7378
BV-7379
BV-7380
BV-7381
BV-7382
BV-7383
BV-7384
BV-7385
BV-7386
BV-7387
BV-7388
BV-7389
BV-7390
BV-7391
BV-7392
BV-7393
BV-7394
BV-7395
BV-7396
BV-7397
BV-7398
BV-7399
BV-7400
BV-7401
BV-7402
BV-7403
BV-7404
BV-7405
BV-7406
BV-7407
BV-7408
BV-7409
BV-7410
BV-7411
BV-7412
BV-7413
BV-7414
BV-7415
BV-7416
BV-7417
BV-7418
BV-7419
BV-7420
BV-7421
BV-7422
BV-7423
BV-7424
BV-7425
BV-7426
BV-7427
BV-7428
BV-7429
BV-7430
BV-7431
BV-7432
BV-7433
BV-7434
BV-7435
BV-7436
BV-7437
BV-7438
BV-7439
BV-7440
BV-7441
BV-7442
BV-7443
BV-7444
BV-7445
BV-7446
BV-7447
BV-7448
BV-7449
BV-7450
BV-7451
BV-7452
BV-7453
BV-7454
BV-7455
BV-7456
BV-7457
BV-7458
BV-7459
BV-7460
BV-7461
BV-7462
BV-7463
BV-7464
BV-7465
BV-7466
BV-7467
BV-7468
BV-7469
BV-7470
BV-7471
BV-7472
BV-7473
BV-7474
BV-7475
BV-7476
BV-7477
BV-7478
BV-7479
BV-7480
BV-7481
BV-7482
BV-7483
BV-7484
BV-7485
BV-7486
BV-7487
BV-7488
BV-7489
BV-7490
BV-7491
BV-7492
BV-7493
BV-7494
BV-7495
BV-7496
BV-7497
BV-7498
BV-7499
BV-7500
BV-7501
BV-7502
BV-7503
BV-7504
BV-7505
BV-7506
BV-7507
BV-7508
BV-7509
BV-7510
BV-7511
BV-7512
BV-7513
BV-7514
BV-7515
BV-7516
BV-7517
BV-7518
BV-7519
BV-7520
BV-7521
BV-7522
BV-7523
BV-7524
BV-7525
BV-7526
BV-7527
BV-7528
BV-7529
BV-7530
BV-7531
BV-7532
BV-7533
BV-7534
BV-7535
BV-7536
BV-7537
BV-7538
BV-7539
BV-7540
BV-7541
BV-7542
BV-7543
BV-7544
BV-7545
BV-7546
BV-7547
BV-7548
BV-7549
BV-7550
BV-7551
BV-7552
BV-7553
BV-7554
BV-7555
BV-7556
BV-7557
BV-7558
BV-7559
BV-7560
BV-7561
BV-7562
BV-7563
BV-7564
BV-7565
BV-7566
BV-7567
BV-7568
BV-7569
BV-7570
BV-7571
BV-7572
BV-7573
BV-7574
BV-7575
BV-7576
BV-7577
BV-7578
BV-7579
BV-7580
BV-7581
BV-7582
BV-7583
BV-7584
BV-7585
BV-7586
BV-7587
BV-7588
BV-7589
BV-7590

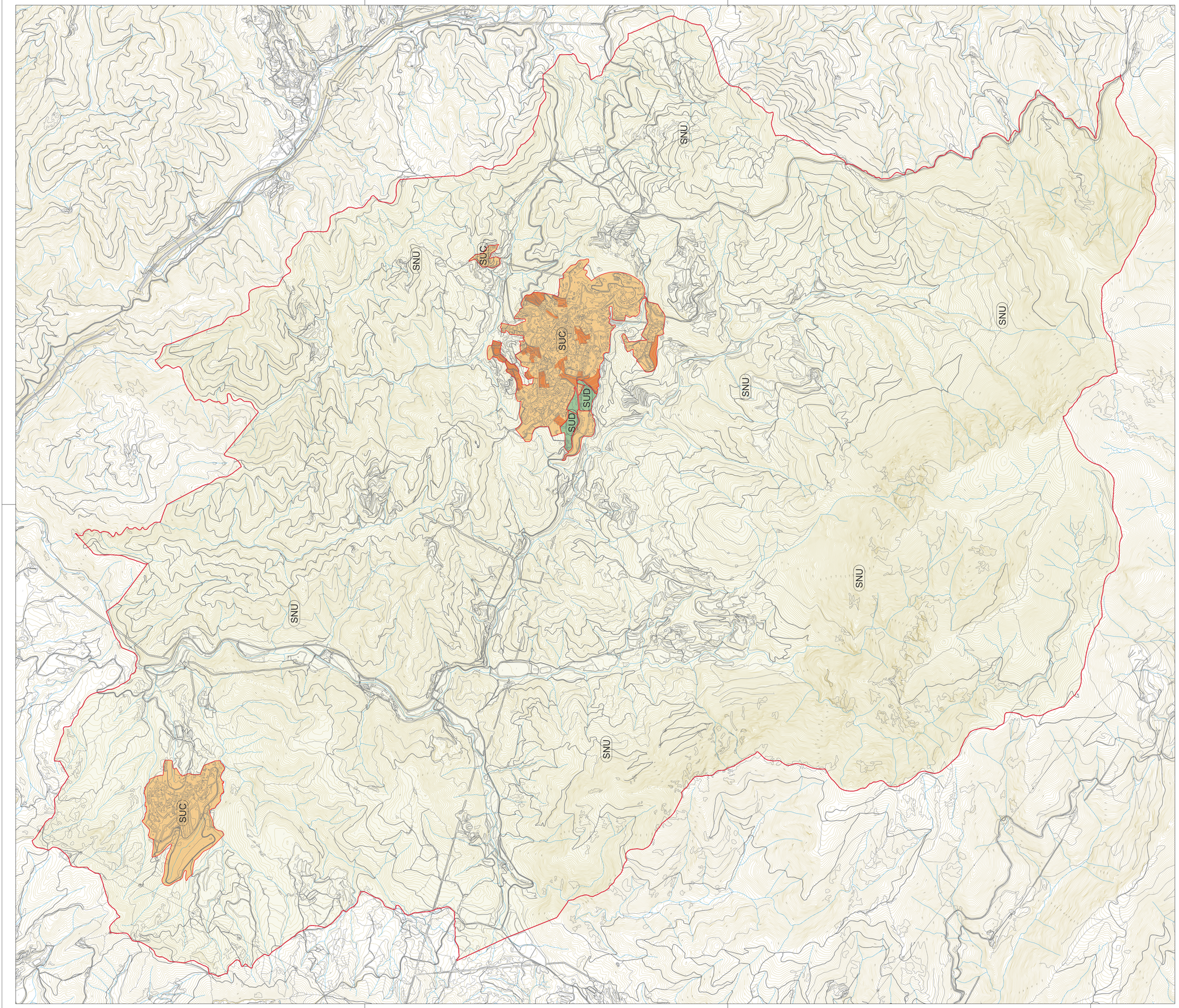

LLEGENDA

		m2	%
SUC	SÒL URBÀ CONSOLIDAT	1.538.384	3,03
SUNC	SÒL URBÀ NO CONSOLIDAT	143.195	0,28
SUD	SÒL URBANITZABLE DELIMITAT	68.540	0,14
SNU	SÒL NO URBANITZABLE	48.962.626	96,55
	TERME MUNICIPAL	50.712.745	100,00

Ajuntament de Viladrau

PLA D'ORDENACIÓ URBANÍSTICA MUNICIPAL

DOCUMENT PER A L'APROVACIÓ PROVISIONAL

REF: O.02

TÍTOL DEL PLÀNOL: RÈGIM URBANÍSTIC DEL SÒL

PLÀNOL NORMATIU

ESCALA: 1 / 15 000 (A1), 1 / 30 000 (A3)

ABRIL 2023

N

POUM VILADRAU UTE Joaquim Obon i Dosdad - Miquel Orriols i Mas, arquitectes

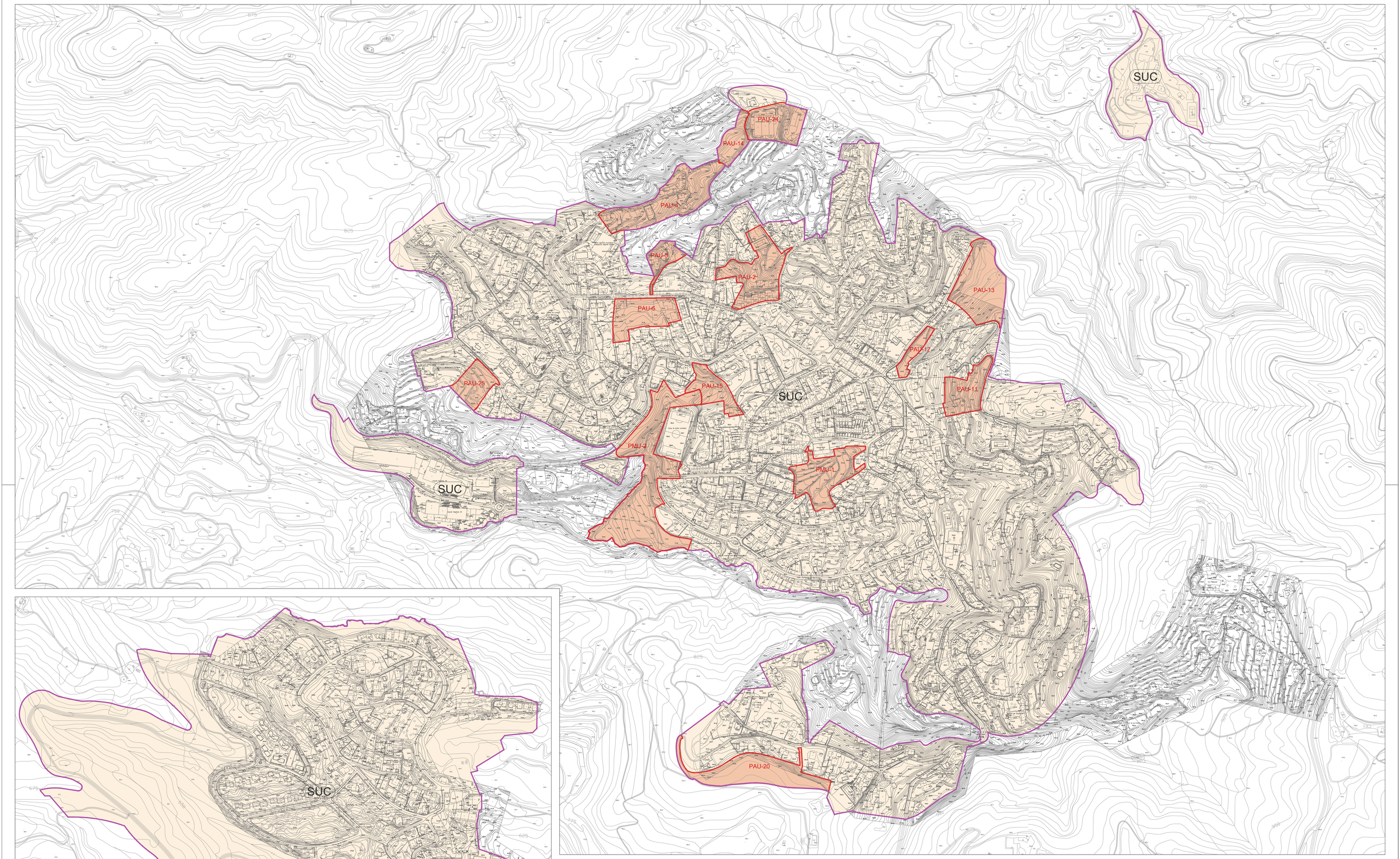

LLEGENDA

		m2	%
SUC	SÒL URBÀ CONSOLIDAT		
	- NUCLI URBÀ	1.011.448	60,15
	- MASMIQUEL I CASADEVALL	27.180	1,62
	- LES GUILLERIES	499.756	29,72
	TOTAL SUC	1.538.384	91,48
SUNC	SÒL URBÀ NO CONSOLIDAT	143.195	8,52
	LÍMIT DEL SÒL URBÀ	TOTAL SU 1.681.579	100,00

Ajuntament de Viladrau

PLA D'ORDENACIÓ URBANÍSTICA MUNICIPAL

DOCUMENT PER A L'APROVACIÓ PROVISIONAL

REF: O.02a

TÍTOL DEL PLÀNOL: PLÀNOL NORMATIU

RÈGIM URBANÍSTIC. SÒL URBÀ

ESCALA: 1 / 3 500 (A1) 1 / 7 000 (A3)

ABRIL 2023

N

POUM VILADRAU UTE Joaquim Obon i Dosdad - Miquel Orriols i Mas, arquitectes

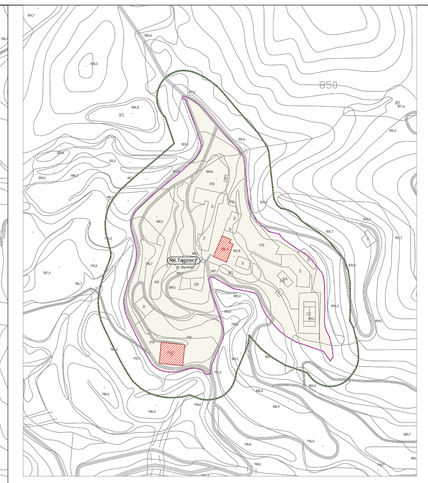

SISTEMES

- SX VIARI
- SXa APARCAMENT
- SV ESPAIS LLIURES PÚBLICS
- SV1 ESPAIS LLIURES DE PROTECCIÓ
- SE EQUIPAMENTS PÚBLICS
- (c) EQUIPAMENTS DOCENTS, SOCIAL, CULT., REL., ETC
- (e) EQUIPAMENTS ESPORTIUS
- (a) EQUIPAMENTS SANITARI-ASSISTENCIALS
- (f) EQUIPAMENTS FORESTALS
- (st) SERVEIS TÈCNICS I AMBIENTALS
- (hdp) HABITATGE DOTACIONAL PÚBLIC
- SH HIDRÀULIC
- SS PROTECCIÓ DE SISTEMES

ZONES EN SÒL URBÀ

- R1 NUCLI HISTÒRIC
- R2 CREIXEMENT HISTÒRIC
- R4 FRONTS D'EDIFICACIÓ COMPACTA
- R5 FRONTS EDIFICACIÓ SEPARADA
- R6.1 EDIFICACIÓ AÏLLADA UNIFAMILIAR. SUBZONA I
- R6.2 EDIFICACIÓ AÏLLADA UNIFAMILIAR. SUBZONA II
- R6.3 EDIFICACIÓ AÏLLADA UNIFAMILIAR. SUBZONA III
- R6.4 EDIFICACIÓ AÏLLADA UNIFAMILIAR. SUBZONA IV
- R6.5 EDIFICACIÓ AÏLLADA UNIFAMILIAR. SUBZONA V
- R6.6 EDIFICACIÓ AÏLLADA UNIFAMILIAR. SUBZONA VI
- R6.7 EDIFICACIÓ AÏLLADA UNIFAMILIAR. SUBZONA VII (a/ag EAU arrenglerada / agrupada)
- R6.7 (mc) EDIFICACIÓ AÏLLADA UNIFAMILIAR. Masmiquel i Casadevall
- R7.1 EDIFICACIÓ AÏLLADA PLURIFAMILIAR. SUBZONA I
- R7.2 EDIFICACIÓ AÏLLADA PLURIFAMILIAR. SUBZONA II (a/ag EAU arrenglerada / agrupada)
- R7 (lg) EDIFICACIÓ AÏLLADA PLURIFAMILIAR. Les Guilleries
- HPP HABITATGES DE PROTECCIÓ PÚBLICA
- A1.1 INDÚSTRIA AÏLLADA
- A1.1a INDÚSTRIA AÏLLADA ESPECIAL
- A1.1c INDÚSTRIA AÏLLADA COMPARTIMENTADA
- A1.2 INDÚSTRIA AGRUPADA
- A2 EQUIPAMENTS PRIVATS I SERVEIS
- AE ACITVITATS ECONÒMIQUES (qual. indicativa en SUD)

ZONES EN SÒL NO URBANITZABLE

- N1 RÚSTICA
- N2.1 PROTECCIÓ FORESTAL
- N3.SX PROTECCIÓ DEL SISTEMA GENERAL VIARI
- N3.SH PROTECCIÓ DEL SISTEMA HIDRÀULIC
- N4 SÒLS DE VALOR NATURAL I DE CONNEXIÓ
- VR VEÏNAT RURAL
- ZRN DE RESERVA NATURAL DEL PARC DEL MONTSENY
- ZAINEP D'ALT INTERÈS NAT., ECOLÒGIC I PAISATG. DEL PM
- ZIN D'INTERÈS NATURAL DEL PM

LLEGENDA

- R6.2 QUALIFICACIONS URBANÍSTIQUES
- SV QUALIFICACIONS INDICATIVES EN SECTORS DE PLANEJAMENT DERIVAT
- GÀLIB EDIFICACIONS
- NOMBRE MÀXIM DE PLANTES EDIFICABLES
- PU1 ELEMENT DE PATRIMONI ARQUITECTÒNIC I NÚM. IDENTIFICACIÓ CATÀLEG
- PC.1 CONJUNT DE PATRIMONI ARQUITECTÒNIC I NÚM. IDENTIFICACIÓ CATÀLEG
- ANTIC EDIFICI D'ESTIUEIG

- LÍMIT DEL SÒL URBÀ
- LÍMIT DE PAU EN SÒL URBÀ
- LÍMIT DE PMU EN SÒL URBÀ
- LÍMIT DE SECTOR EN SÒL URBANITZABLE
- LÍNIA DE RESTRICCIÓ D'EDIFICACIÓ
- LÍMIT 25 m FRANJA PREVENCIÓ INCENDIS FORESTALS
- ZONA DE FLUX PREFERENT
- LI - TMCO / DPH
- PERÍODE DE RETORN 100 ANYS
- PERÍODE DE RETORN 500 ANYS

Ajuntament de Viladrau

PLA D'ORDENACIÓ URBANÍSTICA MUNICIPAL

DOCUMENT PER A L'APROVACIÓ PROVISIONAL

REF: O.03- 1

TÍTOL DEL PLÀNOL: QUALIFICACIÓ URBANÍSTICA I ORDENACIÓ DEL SÒL URBÀ I URBANITZABLE (NUCLI URBÀ)

PLÀNOL NORMATIU

ESCALA: 1 / 3 000 (A1) 1 / 6 000 (A3)

ABRIL 2023

N

POUM VILADRAU UTE Joaquim Obon i Dosdad - Miquel Orriols i Mas, arquitectes

R6.3
3,856,71 m2

R6.2

SV
3.632,20 m2

R6.3*
5.247,03 m2

SV
1.852,27 m2

R6.3*
7.135,47 m2

SE (e)
9.708,67 m2

SE (hpd)
3.067,16 m2

R6.3*
1.035,41 m2

SV
1.603,25 m2

R6.4
13.673,26 m2

R6.2
1.454,28 m2

SV
2.625,73 m2

R6.2
3.551,58 m2

R6.3*
5.123,82 m2

SE (c)
7.865,61 m2

SV
850,95 m2

R6.2
1.2927,95 m2

R6.4
7.552,25 m2

R6.3
1.958,93 m2

R5

Can Pineda Park

Escola Mars Castanyera

Escola els Castanyers

Oficina de turisme
Espai Montseny
FEDER

Centre d'Informació municipal les Fargueres

Associació Rodat Tennis Viladrau

Skateparc

Zona esportiva municipal
Poliesportiu Segimón Bayés

Font del Mirador de les Fargueres

Font dels Arcets del Matagalls

Font de les Fargueres

Font de les Fargueres

Font de les Fargueres

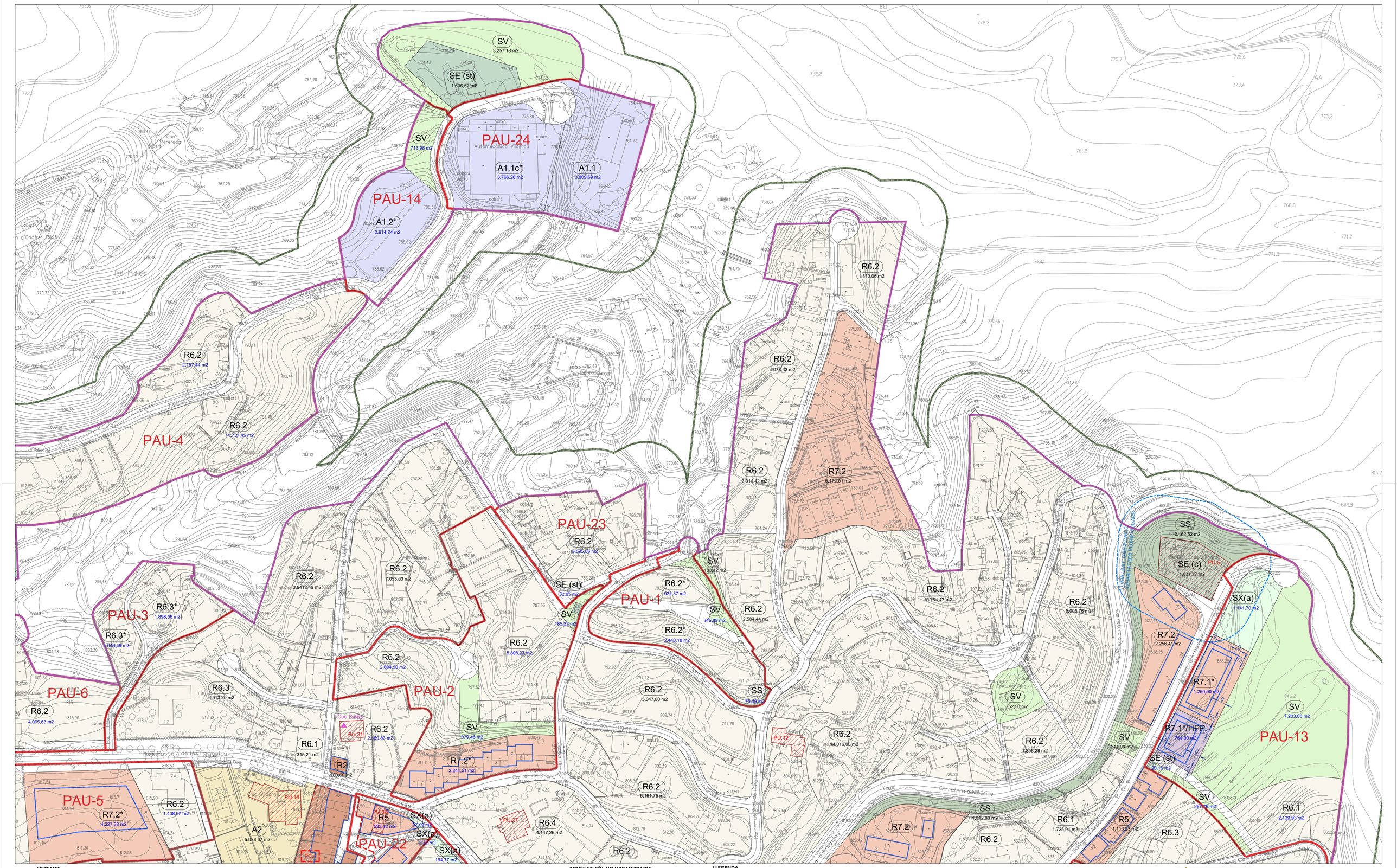

SISTEMES

- SX VIARI
- SXa APARCAMENT
- SV ESPAIS LLIURES PÚBLICS
- SV1 ESPAIS LLIURES DE PROTECCIÓ
- SE EQUIPAMENTS PÚBLICS
- (c) EQUIPAMENTS DOCENTS, SOCIAL, CULT., REL., ETC
- (e) EQUIPAMENTS ESPORTIUS
- (a) EQUIPAMENTS SANITARI-ASSISTENCIALS
- (f) EQUIPAMENTS FORESTALS
- (st) SERVEIS TÈCNICS I AMBIENTALS
- (hdp) HABITATGE DOTACIONAL PÚBLIC
- SH HIDRÀULIC
- SS PROTECCIÓ DE SISTEMES

ZONES EN SÒL URBÀ

- R1 NUCLI HISTÒRIC
- R2 CREIXEMENT HISTÒRIC
- R4 FRONTS D'EDIFICACIÓ COMPACTA
- R5 FRONTS EDIFICACIÓ SEPARADA
- R6.1 EDIFICACIÓ AÏLLADA UNIFAMILIAR. SUBZONA I
- R6.2 EDIFICACIÓ AÏLLADA UNIFAMILIAR. SUBZONA II
- R6.3 EDIFICACIÓ AÏLLADA UNIFAMILIAR. SUBZONA III
- R6.4 EDIFICACIÓ AÏLLADA UNIFAMILIAR. SUBZONA IV
- R6.5 EDIFICACIÓ AÏLLADA UNIFAMILIAR. SUBZONA V
- R6.6 EDIFICACIÓ AÏLLADA UNIFAMILIAR. SUBZONA VI
- R6.7 EDIFICACIÓ AÏLLADA UNIFAMILIAR. SUBZONA VII (a/ag EAU arrenglerada / agrupada)
- R6.7 (mc) EDIFICACIÓ AÏLLADA UNIFAMILIAR. Masmiquel i Casadevall
- R7.1 EDIFICACIÓ AÏLLADA PLURIFAMILIAR. SUBZONA I
- R7.2 EDIFICACIÓ AÏLLADA PLURIFAMILIAR. SUBZONA II (a/ag EAU arrenglerada / agrupada)
- R7 (lg) EDIFICACIÓ AÏLLADA PLURIFAMILIAR. Les Guilleries
- HPP HABITATGES DE PROTECCIÓ PÚBLICA
- A1.1 INDÚSTRIA AÏLLADA
- A1.1a INDÚSTRIA AÏLLADA ESPECIAL
- A1.1c INDÚSTRIA AÏLLADA COMPARTIMENTADA
- A1.2 INDÚSTRIA AGRUPADA
- A2 EQUIPAMENTS PRIVATS I SERVEIS
- AE ACITVITATS ECONÒMIQUES (qual. indicativa en SUD)

ZONES EN SÒL NO URBANITZABLE

- N1 RÚSTICA
- N2.1 PROTECCIÓ FORESTAL
- N3.SX PROTECCIÓ DEL SISTEMA GENERAL VIARI
- N3.SH PROTECCIÓ DEL SISTEMA HIDRÀULIC
- N4 SÒLS DE VALOR NATURAL I DE CONNEXIÓ
- VR VEÏNAT RURAL
- ZRN DE RESERVA NATURAL DEL PARC DEL MONTSENY
- ZAINEP D'ALT INTERÈS NAT., ECOLÒGIC I PAISATG. DEL PM
- ZIN D'INTERÈS NATURAL DEL PM

LLEGENDA

- R6.2 QUALIFICACIONS URBANÍSTIQUES
- SV QUALIFICACIONS INDICATIVES EN SECTORS DE PLANEJAMENT DERIVAT
- GÀLIB EDIFICACIONS
- NOMBRE MÀXIM DE PLANTES EDIFICABLES
- PU.1 ELEMENT DE PATRIMONI ARQUITECTÒNIC I NÚM. IDENTIFICACIÓ CATÀLEG
- PC.1 CONJUNT DE PATRIMONI ARQUITECTÒNIC I NÚM. IDENTIFICACIÓ CATÀLEG
- ANTIC EDIFICI D'ESTIUEIG
- LÍMIT DEL SÒL URBÀ
- LÍMIT DE PAU EN SÒL URBÀ
- LÍMIT DE PMU EN SÒL URBÀ
- LÍMIT DE SECTOR EN SÒL URBANITZABLE
- LÍNIA DE RESTRICCIÓ D'EDIFICACIÓ
- LÍMIT 25 m FRANJA PREVENCIÓ INCENDIS FORESTALS
- ZONA DE FLUX PREFERENT
- LI - TMCO / DPH
- PERÍODE DE RETORN 100 ANYS
- PERÍODE DE RETORN 500 ANYS

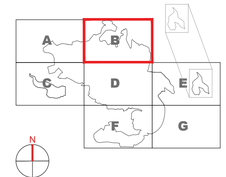

Ajuntament de Viladrau

PLA D'ORDENACIÓ URBANÍSTICA MUNICIPAL

DOCUMENT PER A L'APROVACIÓ PROVISIONAL

REF:

TÍTOL DEL PLÀNOL: PLÀNOL NORMATIU

O.03 - 1B QUALIFICACIÓ URBANÍSTICA I ORDENACIÓ DEL SÒL URBÀ I URBANITZABLE (NUCLI URBÀ)

ESCALA: 1 / 1 000 (A1) 1 / 2 000 (A3)

ABRIL 2023

POUM VILADRAU UTE Joaquim Obon i Dosdad - Miquel Orriols i Mas, arquitectes

PAU-7
PAU-25
PAU-19
PAU-17
SUD-3
SUD-1
SUD-2
SNU
R6.3 3.987,85 m2
R6.3 9.078,47 m2
R6.4
R6.3 4.441,89 m2
R5 1.366,54 m2
R5 2.269,92 m2
R6.3 14.022,97 m2
R7.2* 4.674,58 m2
R7.1* 2.995,90 m2
SV 512,87 m2
R6.3 3.636,19 m2
SV 1.526,98 m2
SV 446,81 m2
R7.1 1.717,03 m2
SV 357,14 m2
R6.2* 3.792,77 m2
SV 68,66 m2
R6.3 18.180,40 m2
SV 890,76 m2
SS 81,67 m2
R6.2
R7.2*
SE
SE (st)
SS 153,84 m2
SS 376,98 m2
SS 87,39 m2
SS 310,89 m2
A1.1a 17.974,70 m2
SV 2.273,98 m2
A1.1 1.464,56 m2
A1.1 1.792,84 m2
SE (st) 1.074,79 m2
A1.1 8.416,71 m2
SV 273,13 m2
SS 1.396,11 m2
SV 5.931,49 m2
R6.4 3.229,83 m2
PUR.1 el Segalars
PUR.2 Corral
PUR.3 cobert
Liquats Vegetals, SA
Carrer Reial de Vic
Riera Major
Font del Segalars
Col Bisba
Les Costaques
Cal Bisba
Cal Sabater
Cal Doctor Ariet
Cal Sastre
Cal Sastre Nou
Cal Sastre Vell
Cal Sastre Petit
Cal Sastre Gran

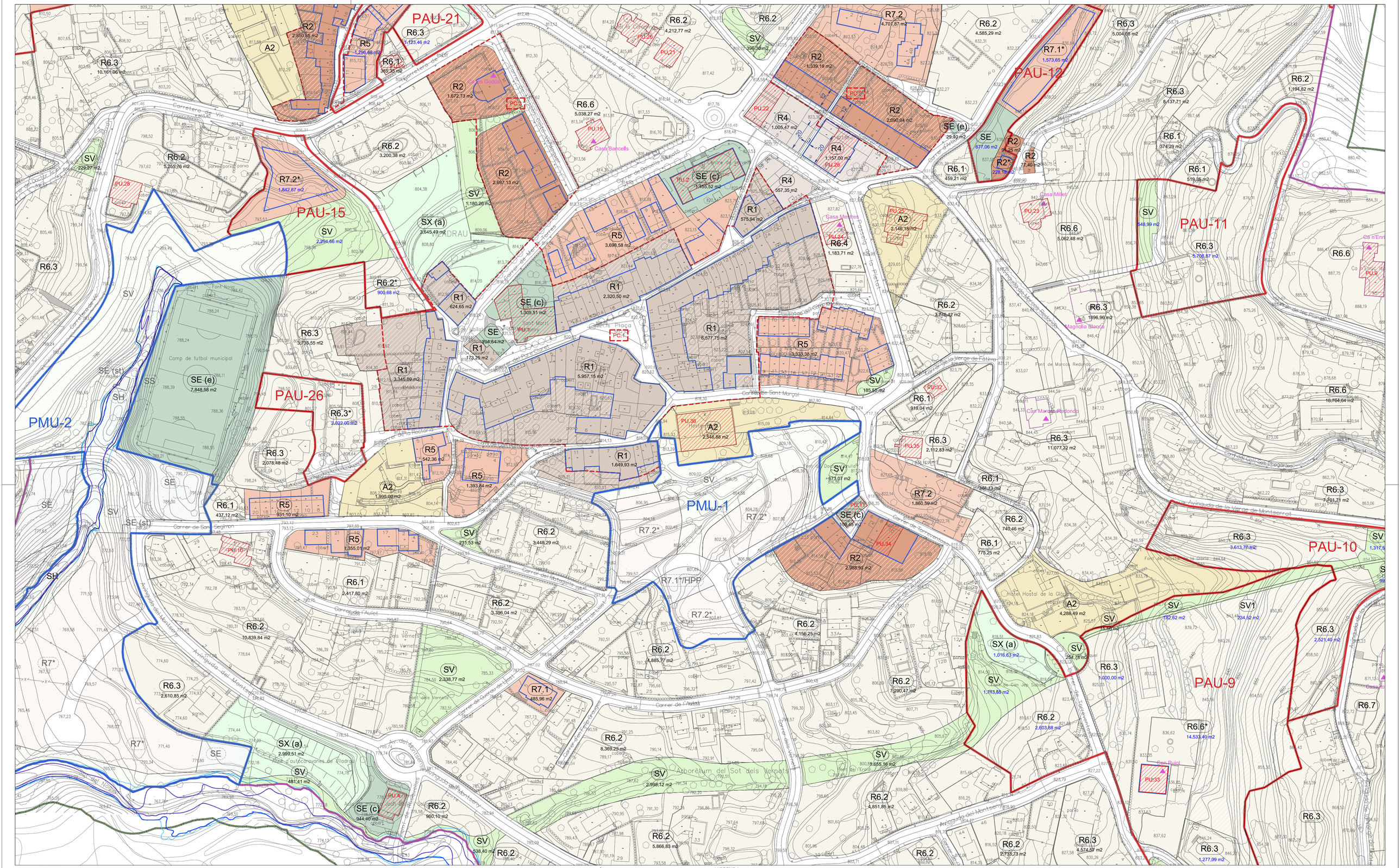
PAU-21
PAU-15
PAU-26
PAU-12
PAU-11
PAU-10
PAU-9
PMU-1
PMU-2
Camp de futbol municipal
Font Nova
Font de Marcos Redondo
Font de Marcos Redondo
Font de Marcos Redondo

R6.6
14.664,68 m2

R6.4
4.953,42 m2

R6.6

R6.3
5.118,09 m2

R6.3

R6.5
10.183,73 m2

PAU 27

SV
5.178,08 m2

R6.7
6.771,52 m2

R6.6
8.199,59 m2

R6.7

Les Planes

Can Pi

Can Pi

Can Pi

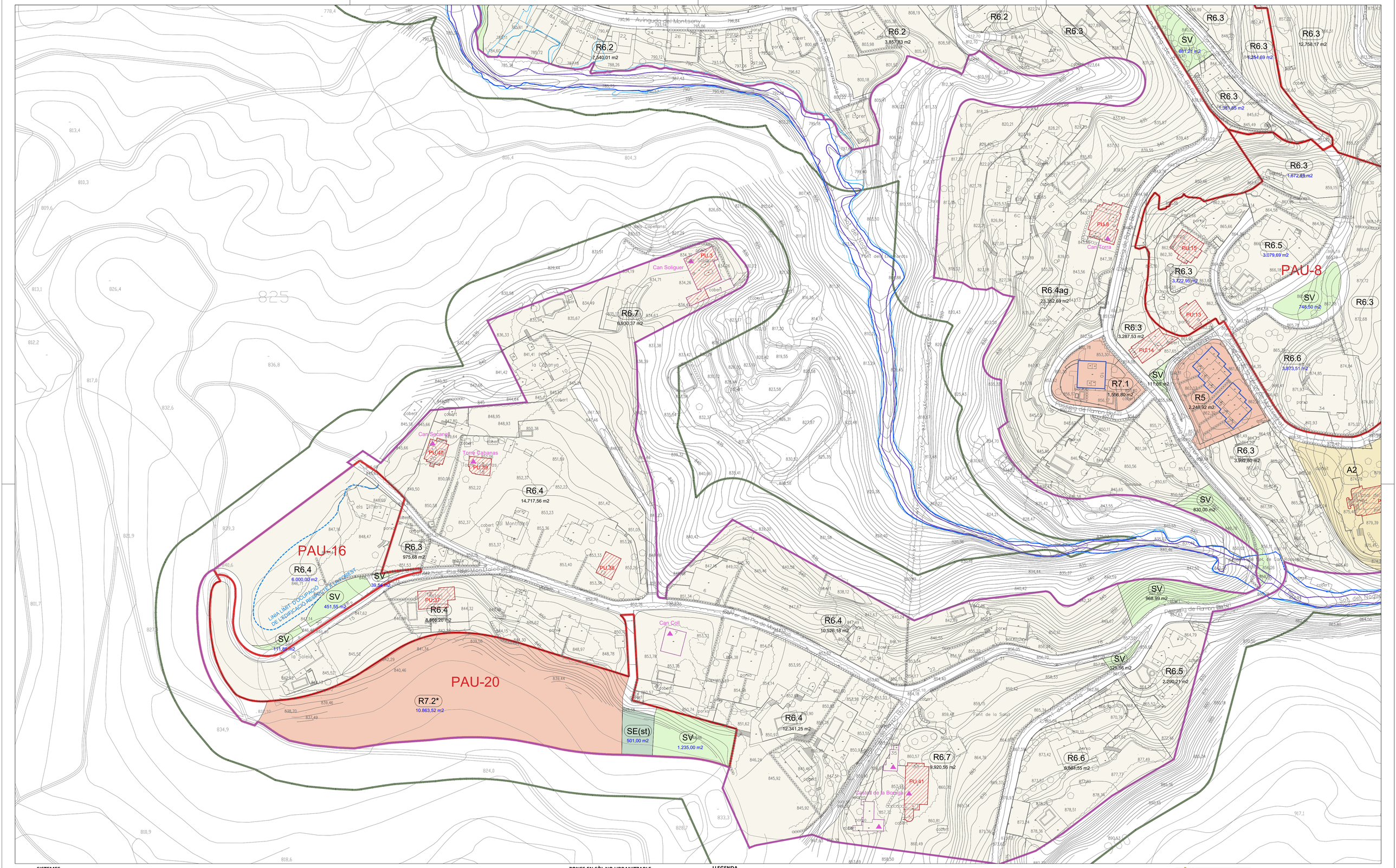
PAU-16
PAU-20
PAU-8
R6.2
7.540,01 m2
R6.2
3.857,83 m2
R6.3
12.758,17 m2
R6.3
1.254,69 m2
R6.3
1.281,85 m2
R6.3
1.672,83 m2
R6.5
3.079,69 m2
R6.3
3.722,95 m2
R6.4ag
23.362,69 m2
R6.3
3.287,53 m2
R6.6
3.873,51 m2
R7.1
1.556,80 m2
R5
2.248,92 m2
R6.3
3.992,60 m2
R6.7
6.930,37 m2
R6.4
14.717,56 m2
R6.3
975,68 m2
R6.4
6.000,00 m2
R6.4
8.866,20 m2
R7.2*
10.863,52 m2
R6.4
10.526,18 m2
R6.4
12.341,25 m2
R6.7
9.920,56 m2
R6.6
6.561,55 m2
R6.5
2.290,21 m2
SE(st)
501,00 m2
SV
1.235,00 m2
SV
681,21 m2
SV
748,50 m2
SV
111,63 m2
SV
39,54 m2
SV
451,55 m2
SV
111,63 m2
SV
830,00 m2
SV
968,99 m2
SV
125,56 m2
PU.8
PU.15
PU.13
PU.14
PU.39
PU.37
PU.38
PU.40
PU.41
PU.3
Can Torra
Can Soliguer
Can Secanell
Torre Cabanas
Can Coll
Casalot de la Bodiga
Font de la Solà
Font dels Esbarrots
Camí de Montalegre
Camí del Pla de Montalegre
Camí de Montalegre a Can Roviralta
Camí de Montalegre a Can Roviralta per Can Coll
Camí de Montalegre a Can Roviralta per Can Coll
Camí de Montalegre a Can Roviralta per Can Coll

R6.3

R6.7
26.053,07 m2

R6.3
6.853,36 m2

R6.5
PO.16
2.533,92 m2

A2
1.751,44 m2

Can Rossell

Les Paitides

Font de les Paitides

Ca l'Herbolari

Font de l'Herbolari

Cal Bacho

Can Bonet

Cal Ferrer

Can Gaudenci

Coll de Can Gaudenci

Can Barraco

ruines Ca l'Escolper

Can Llucer

Cork Pla

Pou

cobert

porxo

SISTEMES

- SX VIARI
- SXa APARCAMENT
- SV ESPAIS LLIURES PÚBLICS
- SV1 ESPAIS LLIURES DE PROTECCIÓ
- SE EQUIPAMENTS PÚBLICS
- (c) EQUIPAMENTS DOCENTS, SOCIAL, CULT., REL., ETC
- (e) EQUIPAMENTS ESPORTIUS
- (a) EQUIPAMENTS SANITARI-ASSISTENCIALS
- (f) EQUIPAMENTS FORESTALS
- (st) SERVEIS TÈCNICS I AMBIENTALS
- (hdp) HABITATGE DOTACIONAL PÚBLIC
- SH HIDRÀULIC
- SS PROTECCIÓ DE SISTEMES

ZONES EN SÒL URBÀ

- R1 NUCLI HISTÒRIC
- R2 CREIXEMENT HISTÒRIC
- R4 FRONTS D'EDIFICACIÓ COMPACTA
- R5 FRONTS EDIFICACIÓ SEPARADA
- R6.1 EDIFICACIÓ AÏLLADA UNIFAMILIAR. SUBZONA I
- R6.2 EDIFICACIÓ AÏLLADA UNIFAMILIAR. SUBZONA II
- R6.3 EDIFICACIÓ AÏLLADA UNIFAMILIAR. SUBZONA III
- R6.4 EDIFICACIÓ AÏLLADA UNIFAMILIAR. SUBZONA IV
- R6.5 EDIFICACIÓ AÏLLADA UNIFAMILIAR. SUBZONA V
- R6.6 EDIFICACIÓ AÏLLADA UNIFAMILIAR. SUBZONA VI
- R6.7 EDIFICACIÓ AÏLLADA UNIFAMILIAR. SUBZONA VII (a/ag EAU arrenglerada / agrupada)
- R6.7 (mc) EDIFICACIÓ AÏLLADA UNIFAMILIAR. Masmiquel i Casadevall
- R7.1 EDIFICACIÓ AÏLLADA PLURIFAMILIAR. SUBZONA I
- R7.2 EDIFICACIÓ AÏLLADA PLURIFAMILIAR. SUBZONA II (a/ag EAU arrenglerada / agrupada)
- R7 (lg) EDIFICACIÓ AÏLLADA PLURIFAMILIAR. Les Guilleries
- HPP HABITATGES DE PROTECCIÓ PÚBLICA
- A1.1 INDÚSTRIA AÏLLADA
- A1.1a INDÚSTRIA AÏLLADA ESPECIAL
- A1.1c INDÚSTRIA AÏLLADA COMPARTIMENTADA
- A1.2 INDÚSTRIA AGRUPADA
- A2 EQUIPAMENTS PRIVATS I SERVEIS
- AE ACITVITATS ECONÒMIQUES (qual. indicativa en SUD)

ZONES EN SÒL NO URBANITZABLE

- N1 RÚSTICA
- N2.1 PROTECCIÓ FORESTAL
- N3.SX PROTECCIÓ DEL SISTEMA GENERAL VIARI
- N3.SH PROTECCIÓ DEL SISTEMA HIDRÀULIC
- N4 SÒLS DE VALOR NATURAL I DE CONNEXIÓ
- VR VEÏNAT RURAL
- ZRN DE RESERVA NATURAL DEL PARC DEL MONTSENY
- ZAINEP D'ALT INTERÈS NAT., ECOLÒGIC I PAISATG. DEL PM
- ZIN D'INTERÈS NATURAL DEL PM

LLEGENDA

- R6.2 QUALIFICACIONS URBANÍSTIQUES
- SV QUALIFICACIONS INDICATIVES EN SECTORS DE PLANEJAMENT DERIVAT
- GÀLIB EDIFICACIONS
- NOMBRE MÀXIM DE PLANTES EDIFICABLES
- PU.1 ELEMENT DE PATRIMONI ARQUITECTÒNIC I NÚM. IDENTIFICACIÓ CATÀLEG
- PC.1 CONJUNT DE PATRIMONI ARQUITECTÒNIC I NÚM. IDENTIFICACIÓ CATÀLEG
- ANTIC EDIFICI D'ESTIUEIG

- LÍMIT DEL SÒL URBÀ
- LÍMIT DE PAU EN SÒL URBÀ
- LÍMIT DE PMU EN SÒL URBÀ
- LÍMIT DE SECTOR EN SÒL URBANITZABLE
- LÍNIA DE RESTRICCIÓ D'EDIFICACIÓ
- LÍMIT 25 m FRANJA PREVENCIÓ INCENDIS FORESTALS
- ZONA DE FLUX PREFERENT
- LI - TMCO / DPH
- PERÍODE DE RETORN 100 ANYS
- PERÍODE DE RETORN 500 ANYS

A B C D E F G

N

Ajuntament de Viladrau

PLA D'ORDENACIÓ URBANÍSTICA MUNICIPAL

DOCUMENT PER A L'APROVACIÓ PROVISIONAL

REF: O.03 - 1G

TÍTOL DEL PLÀNOL: QUALIFICACIÓ URBANÍSTICA I ORDENACIÓ DEL SÒL URBÀ I URBANITZABLE (NUCLI URBÀ)

PLÀNOL NORMATIU

ESCALA: 1 / 1 000 (A1) 1 / 2 000 (A3)

ABRIL 2023

POUM VILADRAU UTE Joaquim Obon i Dosdad - Miquel Orriols i Mas, arquitectes

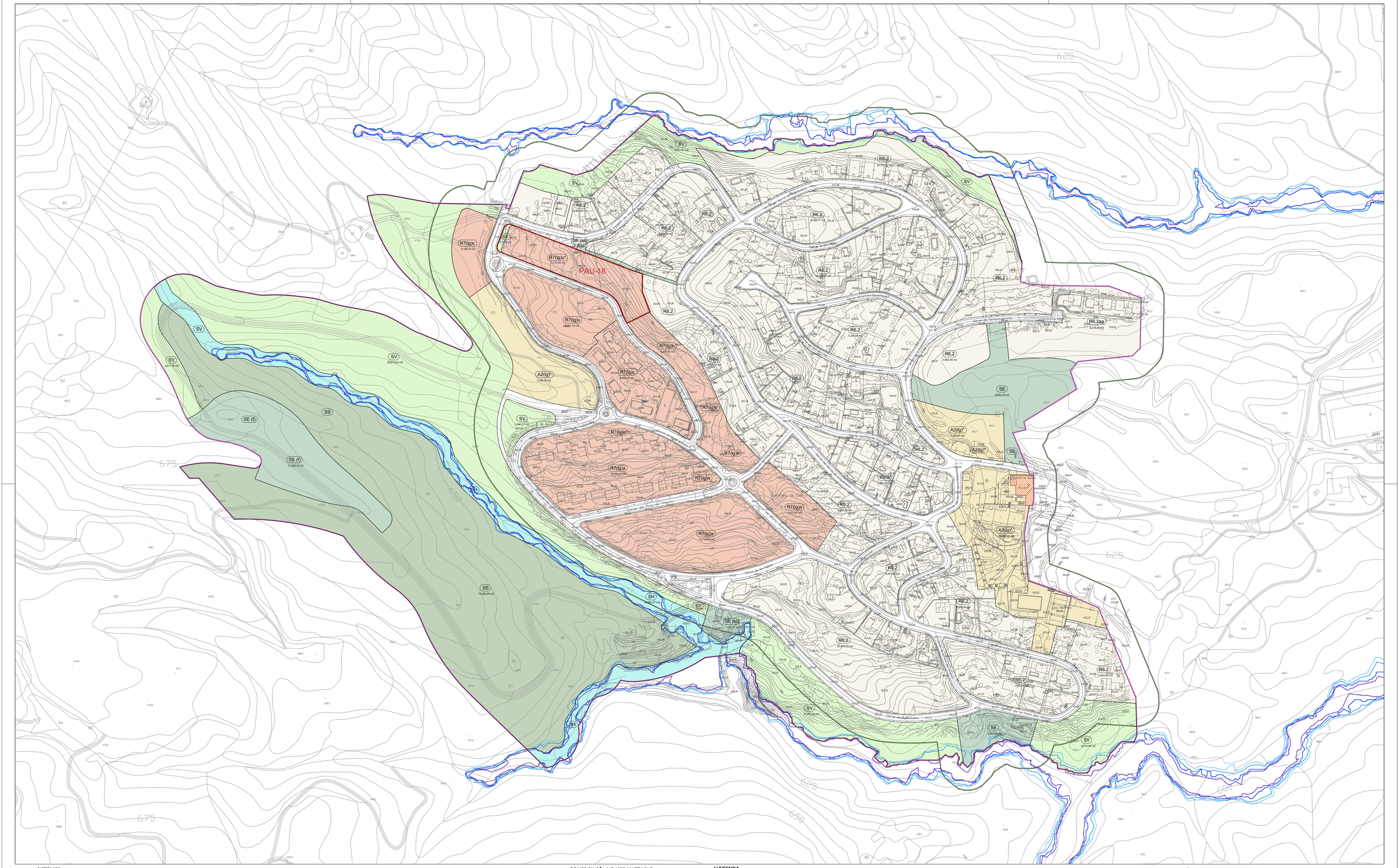

SISTEMES

- SX VIARI
- SXa APARCAMENT
- SV ESPAIS LLIURES PÚBLICS
- SV1 ESPAIS LLIURES DE PROTECCIÓ
- SE EQUIPAMENTS PÚBLICS
- (c) EQUIPAMENTS DOCENTS, SOCIAL, CULT., REL., ETC
- (e) EQUIPAMENTS ESPORTIUS
- (a) EQUIPAMENTS SANITARI-ASSISTENCIALS
- (f) EQUIPAMENTS FORESTALS
- (st) SERVEIS TÈCNICS I AMBIENTALS
- (hdp) HABITATGE DOTACIONAL PÚBLIC

- SH HIDRÀULIC
- SS PROTECCIÓ DE SISTEMES

ZONES EN SÒL URBÀ

- R1 NUCLI HISTÒRIC
- R2 CREIXEMENT HISTÒRIC
- R4 FRONTS D'EDIFICACIÓ COMPACTA
- R5 FRONTS EDIFICACIÓ SEPARADA

- R6.1 EDIFICACIÓ AÏLLADA UNIFAMILIAR. SUBZONA I
- R6.2 EDIFICACIÓ AÏLLADA UNIFAMILIAR. SUBZONA II
- R6.3 EDIFICACIÓ AÏLLADA UNIFAMILIAR. SUBZONA III
- R6.4 EDIFICACIÓ AÏLLADA UNIFAMILIAR. SUBZONA IV
- R6.5 EDIFICACIÓ AÏLLADA UNIFAMILIAR. SUBZONA V
- R6.6 EDIFICACIÓ AÏLLADA UNIFAMILIAR. SUBZONA VI
- R6.7 EDIFICACIÓ AÏLLADA UNIFAMILIAR. SUBZONA VII (a/ag EAU arrenglerada / agrupada)
- R6.7

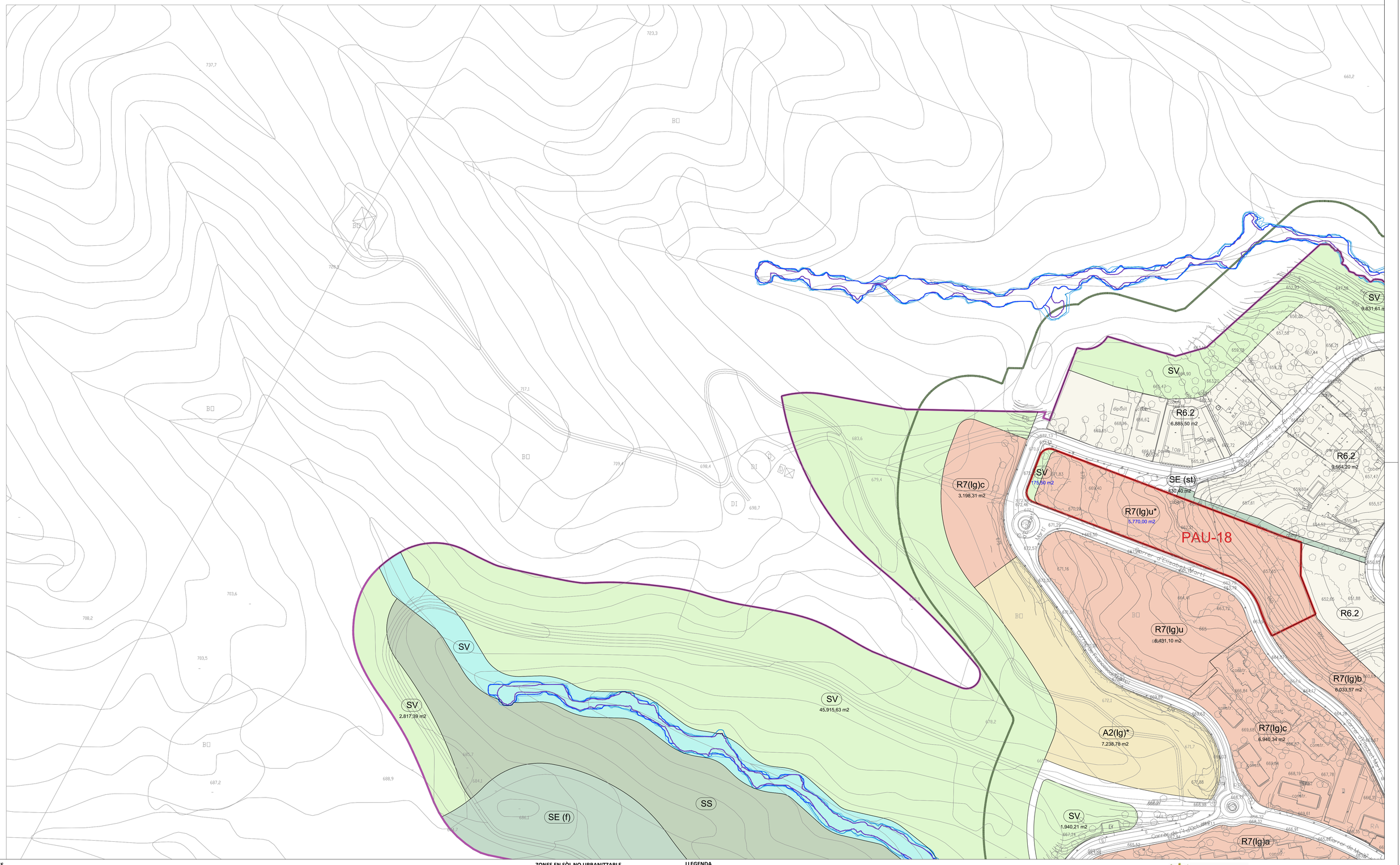
SV
9.831,61 m
SV
R6.2
6.885,50 m2
SV
175,50 m2
R7(lg)c
3.198,31 m2
SE (st)
230,40 m2
R7(lg)u*
5.770,00 m2
PAU-18
R6.2
9.564,20 m2
R6.2
R7(lg)u
6.431,10 m2
R7(lg)b
8.033,57 m2
R7(lg)c
6.940,34 m2
A2(lg)*
7.238,78 m2
SV
2.817,39 m2
SV
45.915,63 m2
SS
SE (f)
SV
1.940,21 m2
R7(lg)a
Carrer de Vilanova
Carrer de Vilademàrtir
Carrer de Vilademàrtir
Carrer de Vilademàrtir

R6.2
20.757,52 m2

R6.2
6.125,77 m2

R6.2
35.840,67 m2

R6.2
7.238,68 m2

R6.2
8.069,13 m2

R6.2
3.562,46 m2

R6.2ag
9.218,54 m2

SV

SE
9.953,33 m2

A2(lg)*
4.080,97 m2

R7(lg)b

R6.2

Les Guilleries

Carrer del Serrat de la Rodonella

Carrer de la Font Sevella

Carrer del Torrent del Vilar

Carrer del Puig de la Creu

Carrer de Dalt

Carrer de Baix

SISTEMES

- SX VIARI
- SXa APARCAMENT
- SV ESPAIS LLIURES PÚBLICS
- SV1 ESPAIS LLIURES DE PROTECCIÓ
- SE EQUIPAMENTS PÚBLICS
- (c) EQUIPAMENTS DOCENTS, SOCIAL, CULT., REL., ETC
- (e) EQUIPAMENTS ESPORTIUS
- (a) EQUIPAMENTS SANITARI-ASSISTENCIALS
- (f) EQUIPAMENTS FORESTALS
- (st) SERVEIS TÈCNICS I AMBIENTALS
- (hdp) HABITATGE DOTACIONAL PÚBLIC
- SH HIDRÀULIC
- SS PROTECCIÓ DE SISTEMES

ZONES EN SÒL URBÀ

- R1 NUCLI HISTÒRIC
- R2 CREIXEMENT HISTÒRIC
- R4 FRONTS D'EDIFICACIÓ COMPACTA
- R5 FRONTS EDIFICACIÓ SEPARADA
- R6.1 EDIFICACIÓ AÏLLADA UNIFAMILIAR. SUBZONA I
- R6.2 EDIFICACIÓ AÏLLADA UNIFAMILIAR. SUBZONA II
- R6.3 EDIFICACIÓ AÏLLADA UNIFAMILIAR. SUBZONA III
- R6.4 EDIFICACIÓ AÏLLADA UNIFAMILIAR. SUBZONA IV
- R6.5 EDIFICACIÓ AÏLLADA UNIFAMILIAR. SUBZONA V
- R6.6 EDIFICACIÓ AÏLLADA UNIFAMILIAR. SUBZONA VI
- R6.7 EDIFICACIÓ AÏLLADA UNIFAMILIAR. SUBZONA VII (a/ag EAU arrenglerada / agrupada)
- R6.7 (mc) EDIFICACIÓ AÏLLADA UNIFAMILIAR. Masmiquel i Casadevall
- R7.1 EDIFICACIÓ AÏLLADA PLURIFAMILIAR. SUBZONA I
- R7.2 EDIFICACIÓ AÏLLADA PLURIFAMILIAR. SUBZONA II (a/ag EAU arrenglerada / agrupada)
- R7 (lg) EDIFICACIÓ AÏLLADA PLURIFAMILIAR. Les Guilleries
- HPP HABITATGES DE PROTECCIÓ PÚBLICA
- A1.1 INDÚSTRIA AÏLLADA
- A1.1a INDÚSTRIA AÏLLADA ESPECIAL
- A1.1c INDÚSTRIA AÏLLADA COMPARTIMENTADA
- A1.2 INDÚSTRIA AGRUPADA
- A2 EQUIPAMENTS PRIVATS I SERVEIS
- AE ACITVITATS ECONÒMIQUES (qual. indicativa en SUD)

ZONES EN SÒL NO URBANITZABLE

- N1 RÚSTICA
- N2.1 PROTECCIÓ FORESTAL
- N3.SX PROTECCIÓ DEL SISTEMA GENERAL VIARI
- N3.SH PROTECCIÓ DEL SISTEMA HIDRÀULIC
- N4 SÒLS DE VALOR NATURAL I DE CONNEXIÓ
- VR VEÏNAT RURAL
- ZRN DE RESERVA NATURAL DEL PARC DEL MONTSENY
- ZAINEP D'ALT INTERÈS NAT., ECOLÒGIC I PAISATG. DEL PM
- ZIN D'INTERÈS NATURAL DEL PM

LLEGENDA

- R6.2 QUALIFICACIONS URBANÍSTIQUES
- SV QUALIFICACIONS INDICATIVES EN SECTORS DE PLANEJAMENT DERIVAT
- GÀLIB EDIFICACIONS
- NOMBRE MÀXIM DE PLANTES EDIFICABLES
- PU.1 ELEMENT DE PATRIMONI ARQUITECTÒNIC I NÚM. IDENTIFICACIÓ CATÀLEG
- PC.1 CONJUNT DE PATRIMONI ARQUITECTÒNIC I NÚM. IDENTIFICACIÓ CATÀLEG
- ANTIC EDIFICI D'ESTIUEIG

- LÍMIT DEL SÒL URBÀ
- LÍMIT DE PAU EN SÒL URBÀ
- LÍMIT DE PMU EN SÒL URBÀ
- LÍMIT DE SECTOR EN SÒL URBANITZABLE
- LÍNIA DE RESTRICCIÓ D'EDIFICACIÓ
- LÍMIT 25 m FRANJA PREVENCIÓ INCENDIS FORESTALS
- ZONA DE FLUX PREFERENT
- LI - TMCO / DPH
- PERÍODE DE RETORN 100 ANYS
- PERÍODE DE RETORN 500 ANYS

H I J K

N

Ajuntament de Viladrau

PLA D'ORDENACIÓ URBANÍSTICA MUNICIPAL

DOCUMENT PER A L'APROVACIÓ PROVISIONAL

REF: O.03- 2I

TÍTOL DEL PLÀNOL: QUALIFICACIÓ URBANÍSTICA I ORDENACIÓ DEL SÒL URBÀ I URBANITZABLE (LES GUILLERIES)

PLÀNOL NORMATIU

ESCALA: 1 / 1 000 (A1) 1 / 2 000 (A3)

ABRIL 2023

POUM VILADRAU UTE Joaquim Obon i Dosdad - Miquel Orriols i Mas, arquitectes

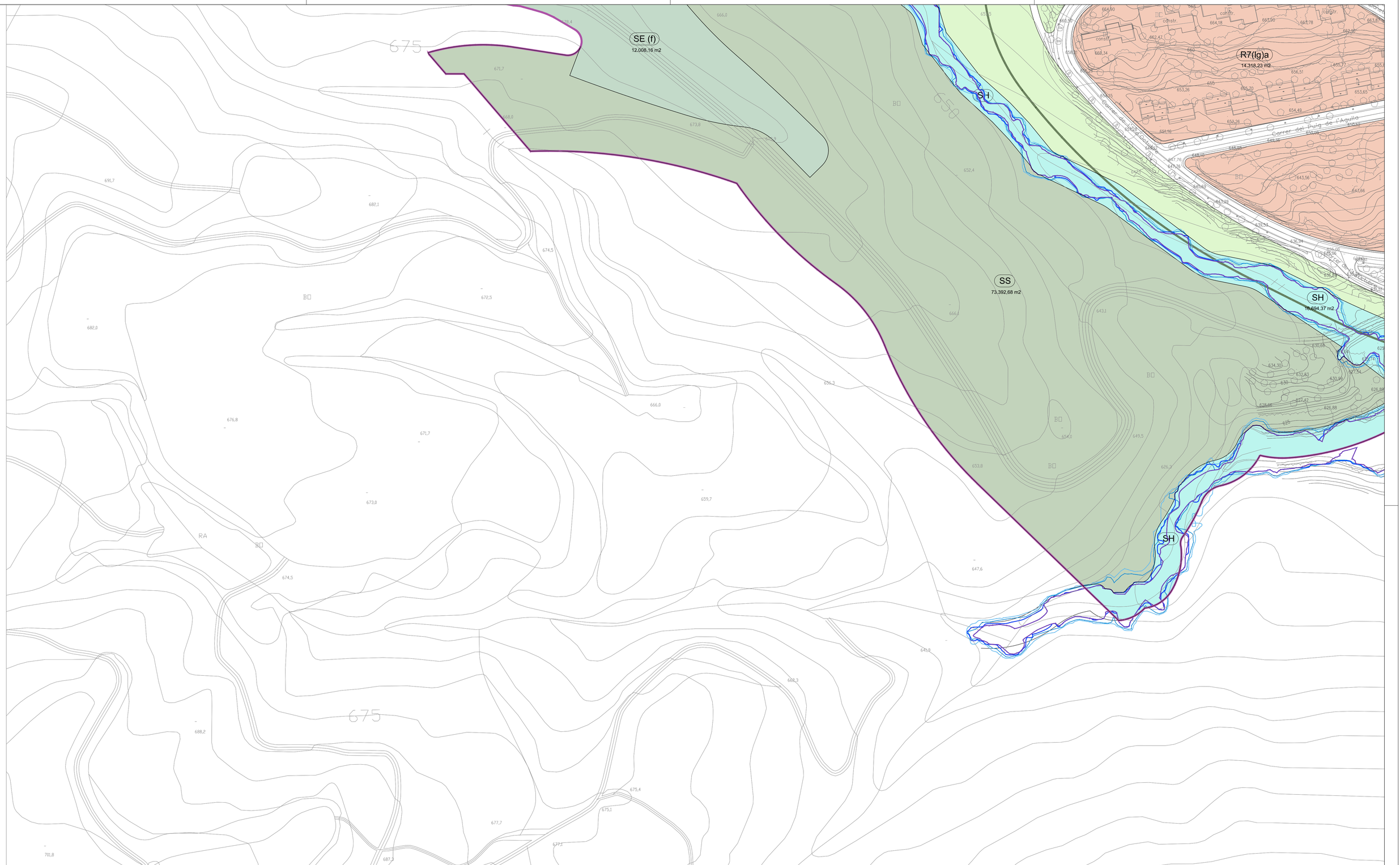

SISTEMES

- SX VIARI
- SXa APARCAMENT
- SV ESPAIS LLIURES PÚBLICS
- SV1 ESPAIS LLIURES DE PROTECCIÓ
- SE EQUIPAMENTS PÚBLICS
- (c) EQUIPAMENTS DOCENTS, SOCIAL, CULT., REL., ETC
- (e) EQUIPAMENTS ESPORTIUS
- (a) EQUIPAMENTS SANITARI-ASSISTENCIALS
- (f) EQUIPAMENTS FORESTALS
- (st) SERVEIS TÈCNICS I AMBIENTALS
- (hdp) HABITATGE DOTACIONAL PÚBLIC
- SH HIDRÀULIC
- SS PROTECCIÓ DE SISTEMES

ZONES EN SÒL URBÀ

- R1 NUCLI HISTÒRIC
- R2 CREIXEMENT HISTÒRIC
- R4 FRONTS D'EDIFICACIÓ COMPACTA
- R5 FRONTS EDIFICACIÓ SEPARADA
- R6.1 EDIFICACIÓ AÏLLADA UNIFAMILIAR. SUBZONA I
- R6.2 EDIFICACIÓ AÏLLADA UNIFAMILIAR. SUBZONA II
- R6.3 EDIFICACIÓ AÏLLADA UNIFAMILIAR. SUBZONA III
- R6.4 EDIFICACIÓ AÏLLADA UNIFAMILIAR. SUBZONA IV
- R6.5 EDIFICACIÓ AÏLLADA UNIFAMILIAR. SUBZONA V
- R6.6 EDIFICACIÓ AÏLLADA UNIFAMILIAR. SUBZONA VI
- R6.7 EDIFICACIÓ AÏLLADA UNIFAMILIAR. SUBZONA VII (a/ag EAU arrenglerada / agrupada)
- R6.7 (mc) EDIFICACIÓ AÏLLADA UNIFAMILIAR. Masmiquel i Casadevall
- R7.1 EDIFICACIÓ AÏLLADA PLURIFAMILIAR. SUBZONA I
- R7.2 EDIFICACIÓ AÏLLADA PLURIFAMILIAR. SUBZONA II (a/ag EAU arrenglerada / agrupada)
- R7 (lg) EDIFICACIÓ AÏLLADA PLURIFAMILIAR. Les Guilleries
- HPP HABITATGES DE PROTECCIÓ PÚBLICA
- A1.1 INDÚSTRIA AÏLLADA
- A1.1a INDÚSTRIA AÏLLADA ESPECIAL
- A1.1c INDÚSTRIA AÏLLADA COMPARTIMENTADA
- A1.2 INDÚSTRIA AGRUPADA
- A2 EQUIPAMENTS PRIVATS I SERVEIS
- AE ACITVITATS ECONÒMIQUES (qual. indicativa en SUD)

ZONES EN SÒL NO URBANITZABLE

- N1 RÚSTICA
- N2.1 PROTECCIÓ FORESTAL
- N3.SX PROTECCIÓ DEL SISTEMA GENERAL VIARI
- N3.SH PROTECCIÓ DEL SISTEMA HIDRÀULIC
- N4 SÒLS DE VALOR NATURAL I DE CONNEXIÓ
- VR VEÏNAT RURAL
- ZRN DE RESERVA NATURAL DEL PARC DEL MONTSENY
- ZAINEP D'ALT INTERÈS NAT., ECOLÒGIC I PAISATG. DEL PM
- ZIN D'INTERÈS NATURAL DEL PM

LLEGENDA

- R6.2 QUALIFICACIONS URBANÍSTIQUES
- SV QUALIFICACIONS INDICATIVES EN SECTORS DE PLANEJAMENT DERIVAT
- GÀLIB EDIFICACIONS
- NOMBRE MÀXIM DE PLANTES EDIFICABLES
- PU.1 ELEMENT DE PATRIMONI ARQUITECTÒNIC I NÚM. IDENTIFICACIÓ CATÀLEG
- PC.1 CONJUNT DE PATRIMONI ARQUITECTÒNIC I NÚM. IDENTIFICACIÓ CATÀLEG
- ANTIC EDIFICI D'ESTIUEIG

- LÍMIT DEL SÒL URBÀ
- LÍMIT DE PAU EN SÒL URBÀ
- LÍMIT DE PMU EN SÒL URBÀ
- LÍMIT DE SECTOR EN SÒL URBANITZABLE
- LÍNIA DE RESTRICCIÓ D'EDIFICACIÓ
- LÍMIT 25 m FRANJA PREVENCIÓ INCENDIS FORESTALS
- ZONA DE FLUX PREFERENT
- LI - TMCO / DPH
- PERÍODE DE RETORN 100 ANYS
- PERÍODE DE RETORN 500 ANYS

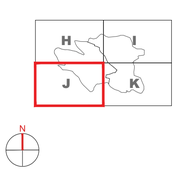

Ajuntament de Viladrau

PLA D'ORDENACIÓ URBANÍSTICA MUNICIPAL

DOCUMENT PER A L'APROVACIÓ PROVISIONAL

REF: O.03- 2J

TÍTOL DEL PLÀNOL: PLÀNOL NORMATIU

QUALIFICACIÓ URBANÍSTICA I ORDENACIÓ DEL SÒL URBÀ I URBANITZABLE (LES GUILLERIES)

ESCALA: 1 / 1 000 (A1) 1 / 2 000 (A3)

ABRIL 2023

POUM VILADRAU UTE Joaquim Obon i Dosdad - Miquel Orriols i Mas, arquitectes

R7(lg)b
R7(lg)a
R7(lg)a
4.073,55 m2
R7(lg)a
12.744,07 m2
R6.2
6.905,88 m2
R6.2
7.217,58 m2
R6.2
4.442,45 m2
R6.2
8.304,86 m2
R6.2
20.652,53 m2
A2(lg)*
A2(lg)*
13.285,56 m2
SE
PU.42
Restaurant la Gabina
Zona esportiva
R6.2
4.853,93 m2
R6.2
7.458,83 m2
SV
12.491,32 m2
SE
3.062,68 m2
SV
6.070,98 m2
SE (st)
1.377,27 m2
SV
Carrer de les Àligues
Carrer de les Mines
Carrer de la Font del Vilaret
Carrer del Sol
Carrer del Rierol
Carrer del Rierol de la Rodonella
Carrer del Rierol de la Rodonella
Carrer del Rierol de la Rodonella

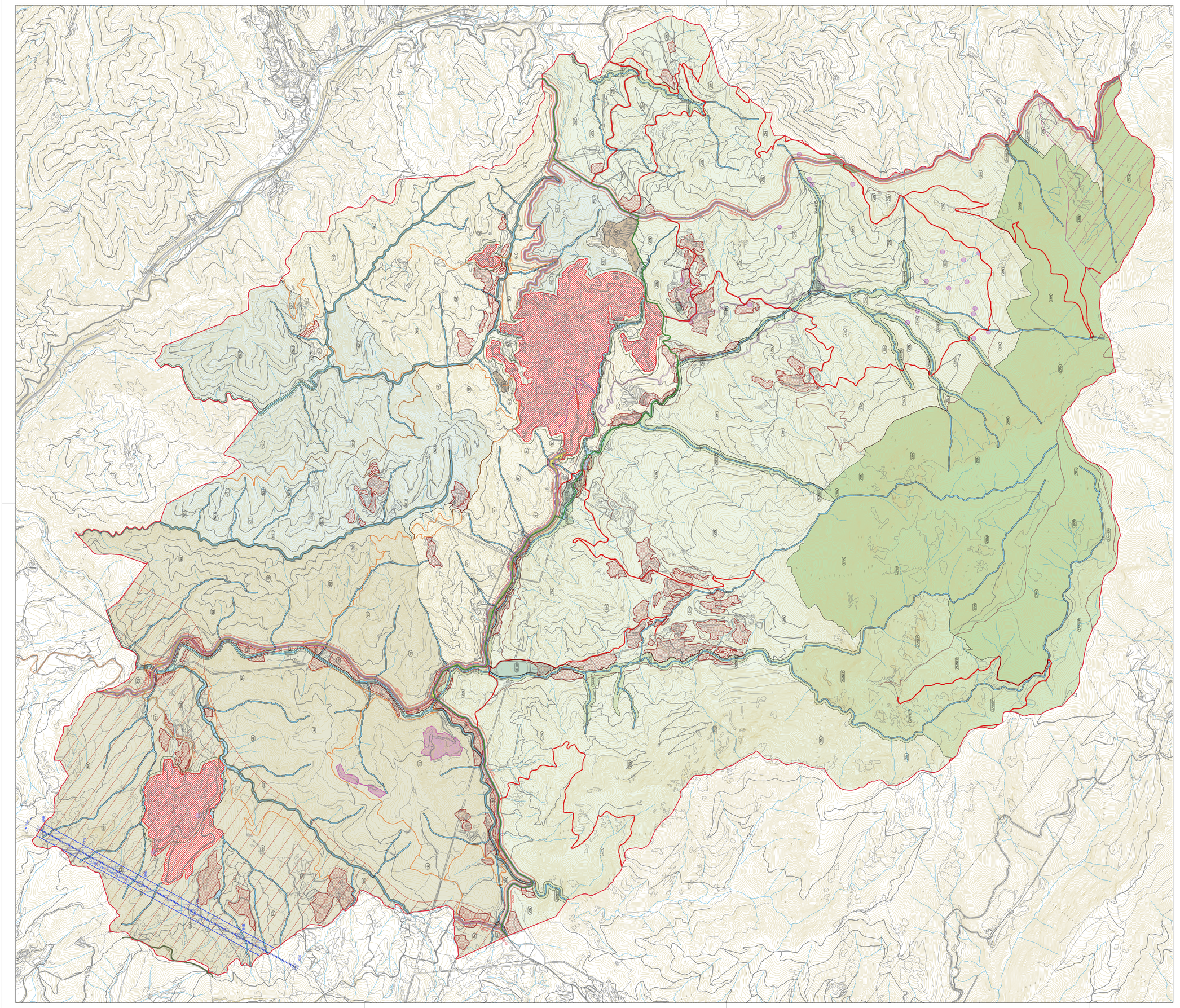

LÍMIT DEL TERME MUNICIPAL
LÍMIT ÀMBIT "PEIN" - "XARXA NATURA 2000" I PARC DEL MONTSENY
LÍNIA ELÈCTRICA MAT (400 kV)
FRANGES DE PROTECCIÓ LÍNIA ELÈCTRICA MAT
LÍMIT 25 m FRANJA PREVENCIÓ INCENDIS FORESTALS

SÒL URBÀ I URBANITZABLE
ÀREES EXTRACTIVES
ÀREES DE TRACTAMENT PAISATGÍSTIC
ENCLAVAMENTS AGRÍCOLES
ESPAI D'INTERÈS GEOLÒGIC SOBREVIA - COLL DE ROMAGATS
ESPAI D'INTERÈS GEOLÒGIC MINES DE SANT MARÇAL

XARXA VIÀRIA

XARXA VIÀRIA BÀSICA DE CARRETERES
(22 m) LÍNIA D'EDIFICACIÓ — LÍMIT ZONA AFECTACIÓ (50 m)
(8 m) LÍMIT ZONA SERVITUD — LÍMIT ZONA DE DOMINI PÚBLIC (3 m)
(8 m) LÍMIT ZONA SERVITUD — LÍMIT ZONA AFECTACIÓ (100 m)
(22 m) LÍMIT EDIFICACIÓ — LÍMIT ZONA AFECTACIÓ (50 m)

XARXA VIÀRIA LOCAL (CARRETERA DE LES GUILLERIES)
XARXA VIÀRIA COMPLEMENTÀRIA RURAL
CAMINS ESTRATÈGICS DEL PARC DEL MONTSENY
XARXA RODADA SEGONDÀRIA DEL PARC DEL MONTSENY
XARXA RURAL PAISATGÍSTICA (GR-2)

SISTEMES

SX VIARI
SXa APARCAMENT
SV ESPAIS LLIURES PÚBLICS
SV1 ESPAIS LLIURES DE PROTECCIÓ
SE EQUIPAMENTS PÚBLICS
(c) EQUIPAMENTS DOCENTS, SOCIAL, CULT., REL., ETC
(e) EQUIPAMENTS ESPORTIUS
(a) EQUIPAMENTS SANITARIS-ASSISTENCIALS
(f) EQUIPAMENTS FORESTALS
(st) SERVEIS TÈCNICS I AMBIENTALS
(hab) HABITATGE DOTACIONAL PÚBLIC
ELEMENTS DEL SISTEMA ST
(ABOCADORS, MINERALITZACIÓ, ...)
FRANJA DE 10 m TRAÇAT
CANONADES ABASTAMENT AIGUA
SH HIDRÀULIC
SS PROTECCIÓ DE SISTEMES

ZONES EN SÒL NO URBANITZABLE

N1 RÚSTIC:
N2.1 PROTECCIÓ FORESTAL
N3.SX PROTECCIÓ DEL SISTEMA GENERAL VIARI
N3.SH PROTECCIÓ DEL SISTEMA HIDRÀULIC
N4 SÒLS DE VALOR NATURAL I DE CONNEXIÓ
VR VEÏNAT RURAL
PARC DEL MONTSENY:
ZRN DE RESERVA NATURAL
ZANIEP D'ALT INTERÈS NATURAL, ECOLÒGIC I PAISATGÍSTIC
ZIN D'INTERÈS NATURAL

Ajuntament de Viladrau

PLA D'ORDENACIÓ URBANÍSTICA MUNICIPAL

DOCUMENT PER A L'APROVACIÓ PROVISIONAL

REF: O.04

TÍTOL DEL PLÀNOL: QUALIFICACIÓ URBANÍSTICA DEL SÒL NO URBANITZABLE

PLÀNOL NORMATIU

ESCALA: 1 / 15 000 (A1) 1 / 30 000 (A3)

ABRIL 2023

POUM VILADRAU UTE Joaquim Obon i Dosdad - Miquel Orriols i Mas, arquitectes

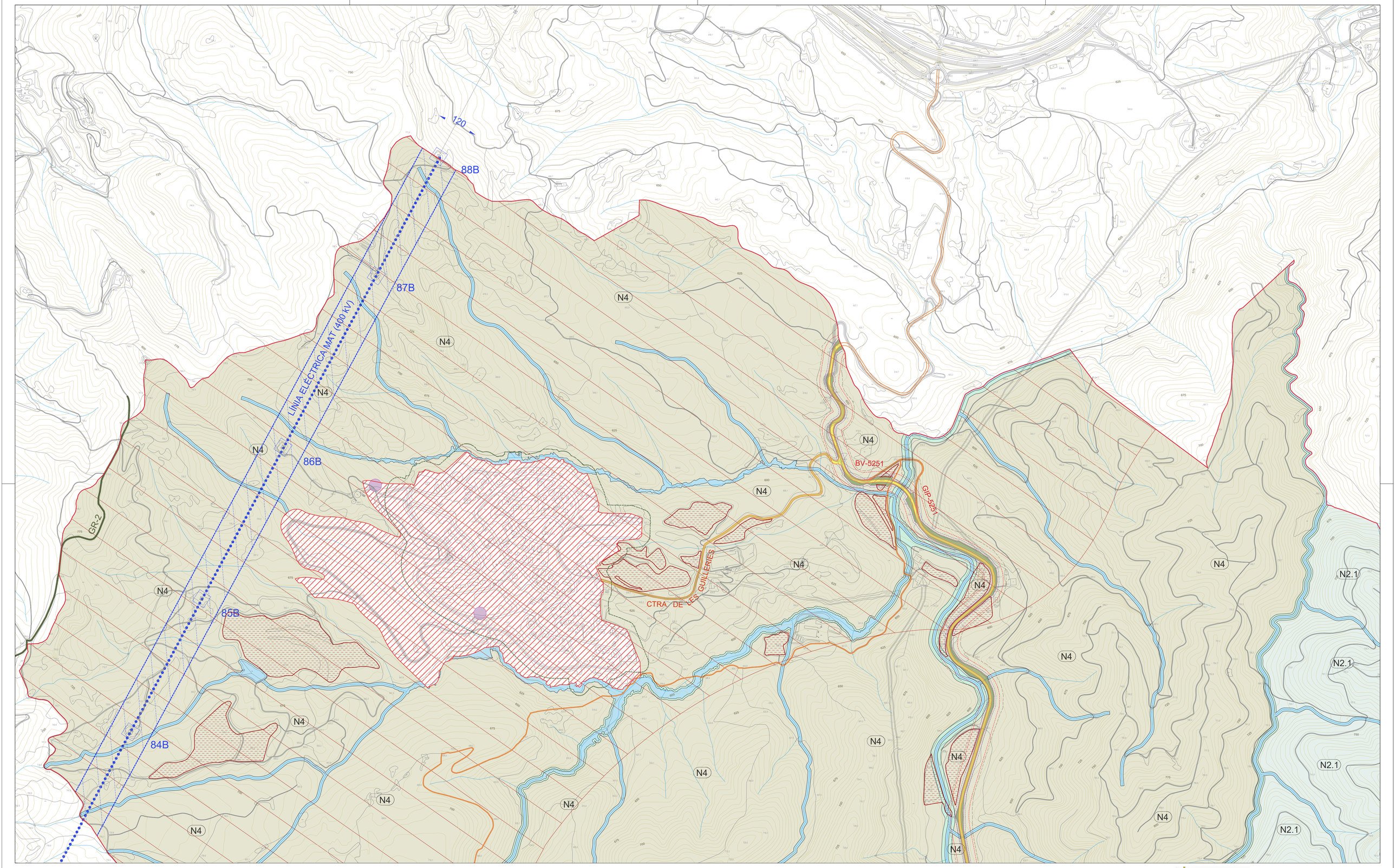

ZONES EN SÒL NO URBANITZABLE

- N1 RÚSTIC
- N2.1 PROTECCIÓ FORESTAL
- N3.SX PROTECCIÓ DEL SISTEMA GENERAL VIARI
- N3.SH PROTECCIÓ DEL SISTEMA HIDRÀULIC
- N4 SÒLS DE VALOR NATURAL I DE CONNEXIÓ
- VR VEÏNAT RURAL

PARC DEL MONTSENY:

- ZRN DE RESERVA NATURAL
- ZAINEP D'ALT INTERÈS NATURAL, ECOLÒGIC I PAISATGÍSTIC
- ZIN D'INTERÈS NATURAL

SISTEMES

- SX VIARI
- SXa APARCAMENT
- SV ESPAIS LLIURES PÚBLICS
- SV1 ESPAIS LLIURES DE PROTECCIÓ
- SE EQUIPAMENTS PÚBLICS
- (c) EQUIPAMENTS DOCENTS, SOCIAL, CULT., REL., ETC
- (e) EQUIPAMENTS ESPORTIUS
- (a) EQUIPAMENTS SANITARI-ASSISTENCIALS
- (f) EQUIPAMENTS FORESTALS
- (st) SERVEIS TÈCNICS I AMBIENTALS
- (hdp) HABITATGE DOTACIONAL PÚBLIC

- ELEMENTS DEL SISTEMA ST (AIGUANEIXOS, MINES, DIPÒSITS...)
- FRANJA DE 10 m TRAÇAT CANONADES ABASTAMENT AIGUA
- SH HIDRÀULIC
- SS PROTECCIÓ DE SISTEMES

XARXA VIÀRIA

XARXA VIÀRIA BÀSICA DE CARRETERES

(25 m) LÍNIA D'EDIFICACIÓ — LÍMIT ZONA AFECTACIÓ (30 m)
(8 m) LÍMIT ZONA SERVITUD — LÍMIT ZONA DE DOMINI PÚBLIC (3 m)
(8 m) LÍMIT ZONA SERVITUD — LÍMIT ZONA DE DOMINI PÚBLIC (3 m)
(25 m) LÍNIA D'EDIFICACIÓ — LÍMIT ZONA AFECTACIÓ (30 m)

- XARXA VIÀRIA LOCAL (CARRETERA DE LES GUILLERIES)
- XARXA VIÀRIA COMPLEMENTÀRIA RURAL
- CAMINS ESTRATÈGICS DEL PARC DEL MONTSENY
- XARXA RODADA SECUNDÀRIA DEL PARC DEL MONTSENY
- XARXA RURAL PAISATGÍSTICA (GR-2)

- SÒL URBÀ I URBANITZABLE
- ÀREES EXTRACTIVES
- ÀREES DE TRACTAMENT PAISATGÍSTIC
- ENCLAVAMENTS AGRÍCOLES
- ESPAI D'INTERÈS GEOLÒGIC SOBREVIA - COLL DE ROMAGATS
- ESPAI D'INTERÈS GEOLÒGIC MINES DE SANT MARÇAL

- LÍMIT DEL TERME MUNICIPAL
- LÍMIT ÀMBIT "PEIN", "XARXA NATURA 2000" I PARC DEL MONTSENY
- LÍNIA ELÈCTRICA MAT (400 kV)
- FRANGES DE PROTECCIÓ LÍNIA ELÈCTRICA MAT
- LÍMIT 25 m FRANJA PREVENCIÓ INCENDIS FORESTALS

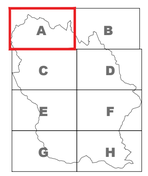

Ajuntament de Viladrau

PLA D'ORDENACIÓ URBANÍSTICA MUNICIPAL

DOCUMENT PER A L'APROVACIÓ PROVISIONAL

REF: O.04 - A

TÍTOL DEL PLÀNOL: PLÀNOL NORMATIU

QUALIFICACIÓ URBANÍSTICA DEL SÒL NO URBANITZABLE

ESCALA: 1 / 5 000 (A1) 1 / 10 000 (A3)

ABRIL 2023

POUM VILADRAU UTE Joaquim Obon i Dosdad - Miquel Orriols i Mas, arquitectes

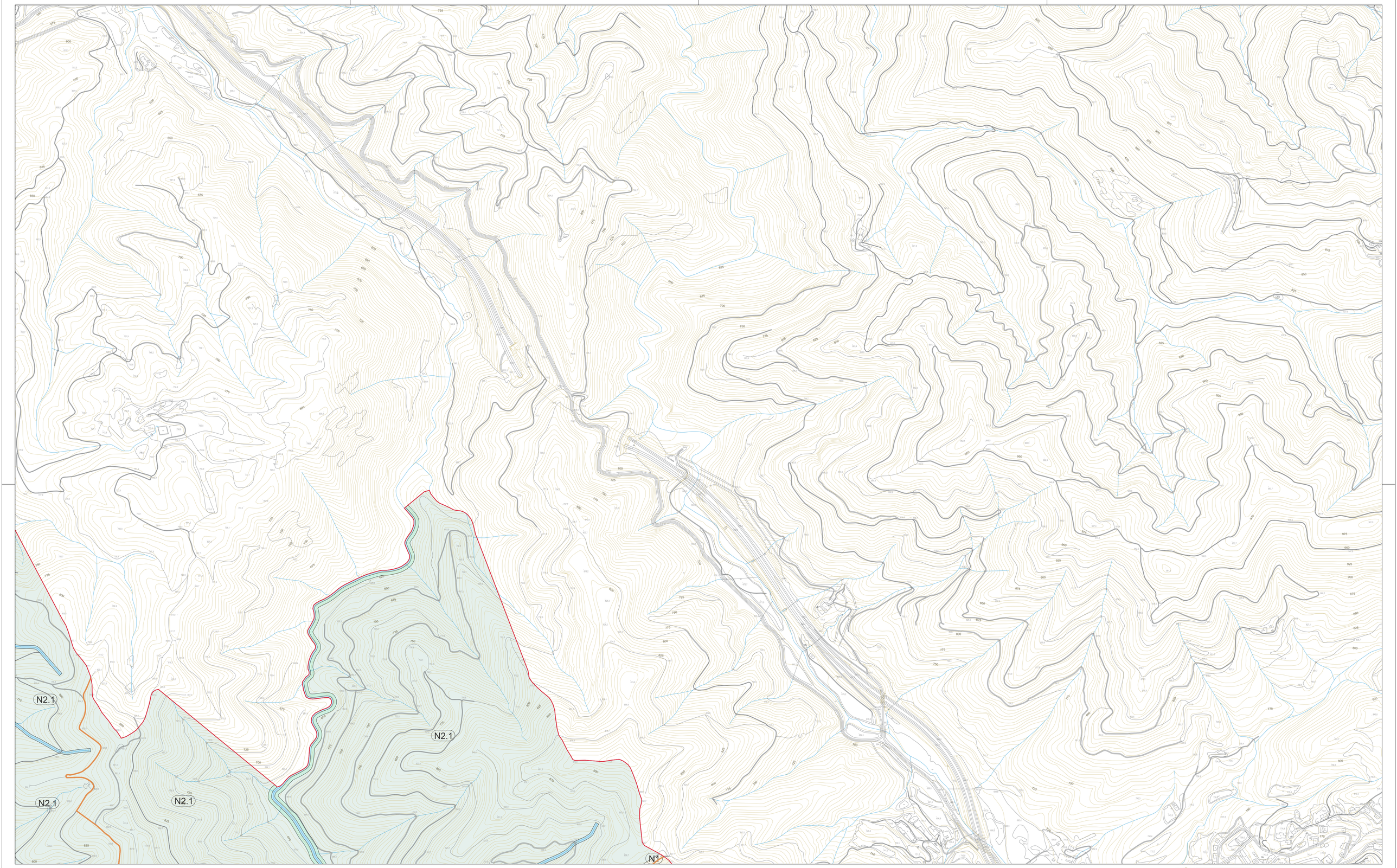

ZONES EN SÒL NO URBANITZABLE

- N1 RÚSTIC
- N2.1 PROTECCIÓ FORESTAL
- N3.SX PROTECCIÓ DEL SISTEMA GENERAL VIARI
- N3.SH PROTECCIÓ DEL SISTEMA HIDRÀULIC
- N4 SÒLS DE VALOR NATURAL I DE CONNEXIÓ
- VR VEÏNAT RURAL

PARC DEL MONTSENY:

- ZRN DE RESERVA NATURAL
- ZAINEP D'ALT INTERÈS NATURAL, ECOLÒGIC I PAISATGÍSTIC
- ZIN D'INTERÈS NATURAL

SISTEMES

- SX VIARI
- SXa APARCAMENT
- SV ESPAIS LLIURES PÚBLICS
- SV1 ESPAIS LLIURES DE PROTECCIÓ
- SE EQUIPAMENTS PÚBLICS
- (c) EQUIPAMENTS DOCENTS, SOCIAL, CULT., REL., ETC
- (e) EQUIPAMENTS ESPORTIUS
- (a) EQUIPAMENTS SANITARI-ASSISTENCIALS
- (f) EQUIPAMENTS FORESTALS
- (st) SERVEIS TÈCNICS I AMBIENTALS
- (hdp) HABITATGE DOTACIONAL PÚBLIC

ELEMENTS DEL SISTEMA ST (AIGUANEIXOS, MINES, DIPÒSITS...)

FRANJA DE 10 m TRAÇAT CANONADES ABASTAMENT AIGUA

- SH HIDRÀULIC
- SS PROTECCIÓ DE SISTEMES

XARXA VIÀRIA

XARXA VIÀRIA BÀSICA DE CARRETERES

(25 m) LÍNIA D'EDIFICACIÓ — LÍMIT ZONA AFECTACIÓ (30 m)
(8 m) LÍMIT ZONA SERVITUD — LÍMIT ZONA DE DOMINI PÚBLIC (3 m)
(8 m) LÍMIT ZONA SERVITUD — LÍMIT ZONA DE DOMINI PÚBLIC (3 m)
(25 m) LÍNIA D'EDIFICACIÓ — LÍMIT ZONA AFECTACIÓ (30 m)

- XARXA VIÀRIA LOCAL (CARRETERA DE LES GUILLERIES)
- XARXA VIÀRIA COMPLEMENTÀRIA RURAL
- CAMINS ESTRATÈGICS DEL PARC DEL MONTSENY
- XARXA RODADA SECUNDÀRIA DEL PARC DEL MONTSENY
- XARXA RURAL PAISATGÍSTICA (GR-2)

- SÒL URBÀ I URBANITZABLE
- ÀREES EXTRACTIVES
- ÀREES DE TRACTAMENT PAISATGÍSTIC
- ENCLAVAMENTS AGRÍCOLES
- ESPAI D'INTERÈS GEOLÒGIC SOBREVIA - COLL DE ROMAGATS
- ESPAI D'INTERÈS GEOLÒGIC MINES DE SANT MARÇAL

- LÍMIT DEL TERME MUNICIPAL
- LÍMIT ÀMBIT "PEIN", "XARXA NATURA 2000" I PARC DEL MONTSENY
- LÍNIA ELÈCTRICA MAT (400 kV)
- FRANGES DE PROTECCIÓ LÍNIA ELÈCTRICA MAT
- LÍMIT 25 m FRANJA PREVENCIÓ INCENDIS FORESTALS

N

A	B
C	D
E	F
G	H

Ajuntament de Viladrau

PLA D'ORDENACIÓ URBANÍSTICA MUNICIPAL

DOCUMENT PER A L'APROVACIÓ PROVISIONAL

REF: O.04 - B

TÍTOL DEL PLÀNOL: QUALIFICACIÓ URBANÍSTICA DEL SÒL NO URBANITZABLE

PLÀNOL NORMATIU

ESCALA: 1 / 5 000 (A1) 1 / 10 000 (A3)

ABRIL 2023

POUM VILADRAU UTE Joaquim Obon i Dosdad - Miquel Orriols i Mas, arquitectes

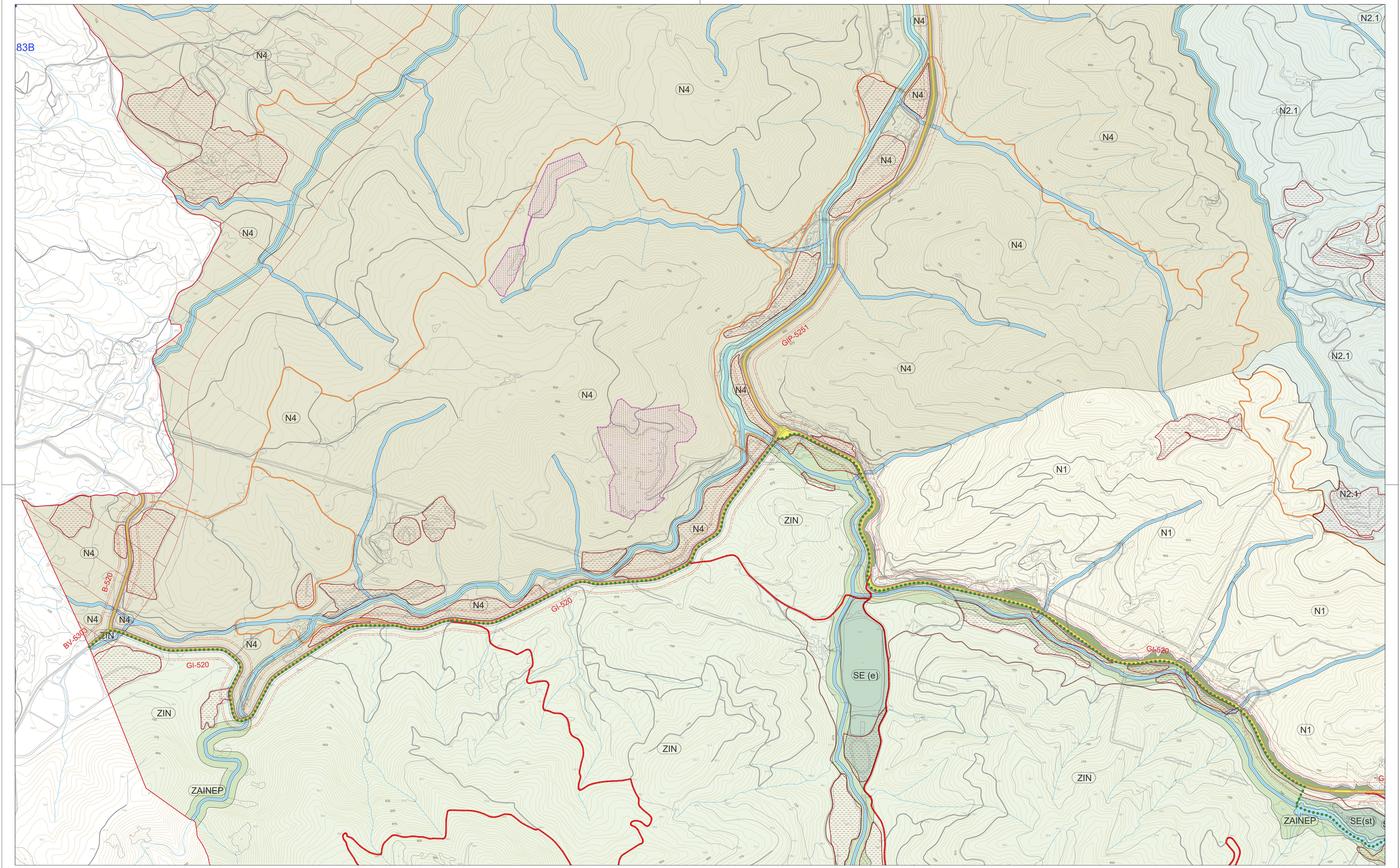

ZONES EN SÒL NO URBANITZABLE

- N1 RÚSTIC
- N2.1 PROTECCIÓ FORESTAL
- N3.SX PROTECCIÓ DEL SISTEMA GENERAL VIARI
- N3.SH PROTECCIÓ DEL SISTEMA HIDRÀULIC
- N4 SÒLS DE VALOR NATURAL I DE CONNEXIÓ
- VR VEÏNAT RURAL

PARC DEL MONTSENY:

- ZRN DE RESERVA NATURAL
- ZAINEP D'ALT INTERÉS NATURAL, ECOLÒGIC I PAISATGÍSTIC
- ZIN D'INTERÉS NATURAL

SISTEMES

- SX VIARI
- SXa APARCAMENT
- SV ESPAIS LLIURES PÚBLICS
- SV1 ESPAIS LLIURES DE PROTECCIÓ
- SE EQUIPAMENTS PÚBLICS
- (c) EQUIPAMENTS DOCENTS, SOCIAL, CULT., REL., ETC
- (e) EQUIPAMENTS ESPORTIUS
- (a) EQUIPAMENTS SANITARI-ASSISTENCIALS
- (f) EQUIPAMENTS FORESTALS
- (st) SERVEIS TÈCNICS I AMBIENTALS
- (hdp) HABITATGE DOTACIONAL PÚBLIC

ELEMENTS DEL SISTEMA ST (AIGUAEIXOS, MINES, DIPÒSITS,...)

FRANJA DE 10 m TRAÇAT CANONADES ABASTAMENT AIGUA

- SH HIDRÀULIC
- SS PROTECCIÓ DE SISTEMES

XARXA VIÀRIA

XARXA VIÀRIA BÀSICA DE CARRETERES

(25 m) LÍNIA D'EDIFICACIÓ — LÍMIT ZONA AFECTACIÓ (30 m)
(8 m) LÍMIT ZONA SERVITUD — LÍMIT ZONA DE DOMINI PÚBLIC (3 m)
(8 m) LÍMIT ZONA SERVITUD — LÍMIT ZONA DE DOMINI PÚBLIC (3 m)
(25 m) LÍNIA D'EDIFICACIÓ — LÍMIT ZONA AFECTACIÓ (30 m)

- XARXA VIÀRIA LOCAL (CARRETERA DE LES GUILLERIES)
- XARXA VIÀRIA COMPLEMENTÀRIA RURAL
- CAMINS ESTRATÈGICS DEL PARC DEL MONTSENY
- XARXA RODADA SECUNDÀRIA DEL PARC DEL MONTSENY
- XARXA RURAL PAISATGÍSTICA (GR-2)

- SÒL URBÀ I URBANITZABLE
- ÀREES EXTRACTIVES
- ÀREES DE TRACTAMENT PAISATGÍSTIC
- ENCLAVAMENTS AGRÍCOLES
- ESPAI D'INTERÉS GEOLÒGIC SOBREVIA - COLL DE ROMAGATS
- ESPAI D'INTERÉS GEOLÒGIC MINES DE SANT MARÇAL

- LÍMIT DEL TERME MUNICIPAL
- LÍMIT ÀMBIT "PEIN", "XARXA NATURA 2000" I PARC DEL MONTSENY
- LÍNIA ELÈCTRICA MAT (400 kV)
- FRANGES DE PROTECCIÓ LÍNIA ELÈCTRICA MAT
- LÍMIT 25 m FRANJA PREVENCIÓ INCENDIS FORESTALS



Ajuntament de Viladrau

PLA D'ORDENACIÓ URBANÍSTICA MUNICIPAL

DOCUMENT PER A L'APROVACIÓ PROVISIONAL

REF: O.04 - C

TÍTOL DEL PLÀNOL: QUALIFICACIÓ URBANÍSTICA DEL SÒL NO URBANITZABLE

PLÀNOL NORMATIU

ESCALA: 1 / 5 000 (A1) 1 / 10 000 (A3)

ABRIL 2023

POUM VILADRAU UTE Joaquim Obon i Dosdad - Miquel Orriols i Mas, arquitectes

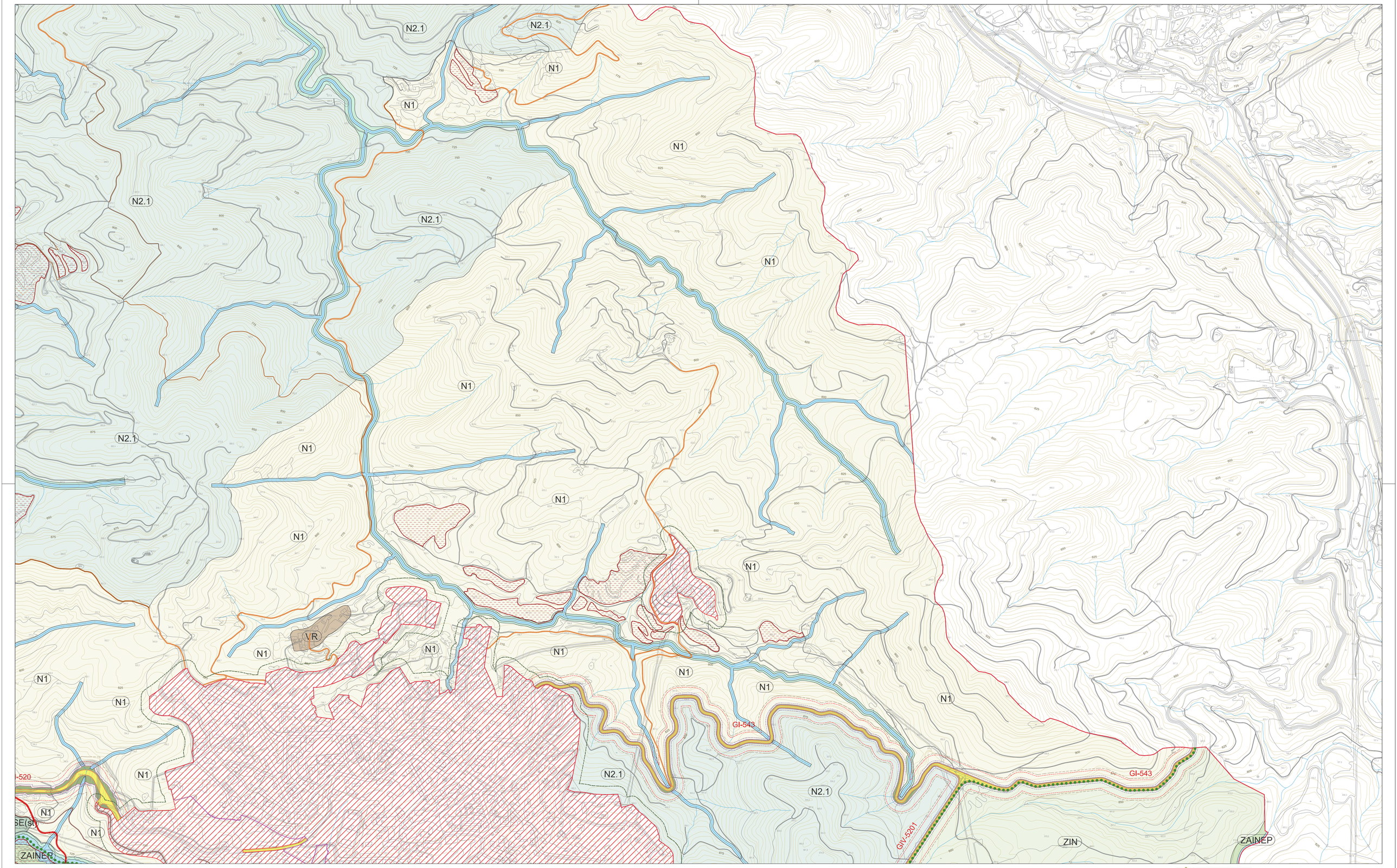

ZONES EN SÒL NO URBANITZABLE

- N1 RÚSTIC
- N2.1 PROTECCIÓ FORESTAL
- N3.SX PROTECCIÓ DEL SISTEMA GENERAL VIARI
- N3.SH PROTECCIÓ DEL SISTEMA HIDRÀULIC
- N4 SÒLS DE VALOR NATURAL I DE CONNEXIÓ
- VR VEÏNAT RURAL

PARC DEL MONTSENY:

- ZRN DE RESERVA NATURAL
- ZAINEP D'ALT INTERÉS NATURAL, ECOLÒGIC I PAISATGÍSTIC
- ZIN D'INTERÉS NATURAL

SISTEMES

- SX VIARI
- SXa APARCAMENT
- SV ESPAIS LLIURES PÚBLICS
- SV1 ESPAIS LLIURES DE PROTECCIÓ
- SE EQUIPAMENTS PÚBLICS
- (c) EQUIPAMENTS DOCENTS, SOCIAL, CULT., REL., ETC
- (e) EQUIPAMENTS ESPORTIUS
- (a) EQUIPAMENTS SANITARI-ASSISTENCIALS
- (f) EQUIPAMENTS FORESTALS
- (st) SERVEIS TÈCNICS I AMBIENTALS
- (hdp) HABITATGE DOTACIONAL PÚBLIC

ELEMENTS DEL SISTEMA ST (AIGUANEIXOS, MINES, DIPÒSITS,...)

FRANJA DE 10 m TRAÇAT CANONADES ABASTAMENT AIGUA

- SH HIDRÀULIC
- SS PROTECCIÓ DE SISTEMES

XARXA VIÀRIA

XARXA VIÀRIA BÀSICA DE CARRETERES

(25 m) LÍNIA D'EDIFICACIÓ — LÍMIT ZONA AFECTACIÓ (30 m)
(8 m) LÍMIT ZONA SERVITUD — LÍMIT ZONA DE DOMINI PÚBLIC (3 m)
(8 m) LÍMIT ZONA SERVITUD — LÍMIT ZONA DE DOMINI PÚBLIC (3 m)
(25 m) LÍNIA D'EDIFICACIÓ — LÍMIT ZONA AFECTACIÓ (30 m)

- XARXA VIÀRIA LOCAL (CARRETERA DE LES GUILLERIES)
- XARXA VIÀRIA COMPLEMENTÀRIA RURAL
- CAMINS ESTRATÈGICS DEL PARC DEL MONTSENY
- XARXA RODADA SECUNDÀRIA DEL PARC DEL MONTSENY
- XARXA RURAL PAISATGÍSTICA (GR-2)

- SÒL URBÀ I URBANITZABLE
- ÀREES EXTRACTIVES
- ÀREES DE TRACTAMENT PAISATGÍSTIC
- ENCLAVAMENTS AGRÍCOLES
- ESPAI D'INTERÉS GEOLÒGIC SOBREVIA - COLL DE ROMAGATS
- ESPAI D'INTERÉS GEOLÒGIC MINES DE SANT MARÇAL

- LÍMIT DEL TERME MUNICIPAL
- LÍMIT ÀMBIT "PEIN", "XARXA NATURA 2000" I PARC DEL MONTSENY
- LÍNIA ELÈCTRICA MAT (400 kV)
- FRANGES DE PROTECCIÓ LÍNIA ELÈCTRICA MAT
- LÍMIT 25 m FRANJA PREVENCIÓ INCENDIS FORESTALS



Ajuntament de Viladrau

PLA D'ORDENACIÓ URBANÍSTICA MUNICIPAL

DOCUMENT PER A L'APROVACIÓ PROVISIONAL

REF: O.04 - D

TÍTOL DEL PLÀNOL: PLÀNOL NORMATIU

QUALIFICACIÓ URBANÍSTICA DEL SÒL NO URBANITZABLE

ESCALA: 1 / 5 000 (A1) 1 / 10 000 (A3)

ABRIL 2023

POUM VILADRAU UTE Joaquim Obon i Dosdad - Miquel Orriols i Mas, arquitectes

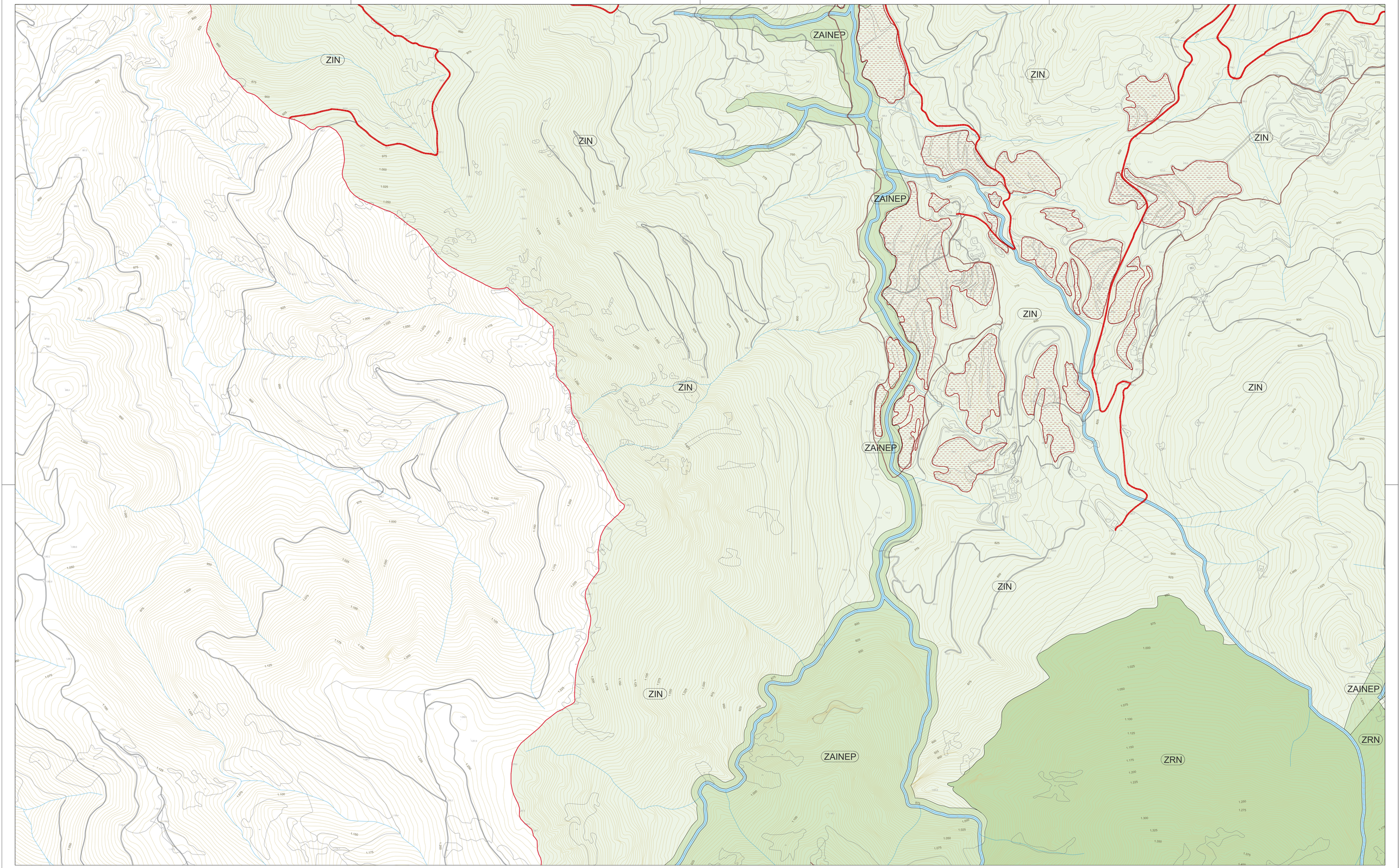

ZONES EN SÒL NO URBANITZABLE

- N1 RÚSTIC
- N2.1 PROTECCIÓ FORESTAL
- N3.SX PROTECCIÓ DEL SISTEMA GENERAL VIARI
- N3.SH PROTECCIÓ DEL SISTEMA HIDRÀULIC
- N4 SÒLS DE VALOR NATURAL I DE CONNEXIÓ
- VR VEÏNAT RURAL

PARC DEL MONTSENY:

- ZRN DE RESERVA NATURAL
- ZAINEP D'ALT INTERÈS NATURAL, ECOLÒGIC I PAISATGÍSTIC
- ZIN D'INTERÈS NATURAL

SISTEMES

- SX VIARI
- SXa APARCAMENT
- SV ESPAIS LLIURES PÚBLICS
- SV1 ESPAIS LLIURES DE PROTECCIÓ
- SE EQUIPAMENTS PÚBLICS
- (c) EQUIPAMENTS DOCENTS, SOCIAL, CULT., REL., ETC
- (e) EQUIPAMENTS ESPORTIUS
- (a) EQUIPAMENTS SANITARI-ASSISTENCIALS
- (f) EQUIPAMENTS FORESTALS
- (st) SERVEIS TÈCNICS I AMBIENTALS
- (hdp) HABITATGE DOTACIONAL PÚBLIC

ELEMENTS DEL SISTEMA ST (AIGUANEIXOS, MINES, DIPÒSITS...)

FRANJA DE 10 m TRAÇAT CANONADES ABASTAMENT AIGUA

- SH HIDRÀULIC
- SS PROTECCIÓ DE SISTEMES

XARXA VIÀRIA

XARXA VIÀRIA BÀSICA DE CARRETERES

(25 m) LÍNIA D'EDIFICACIÓ — LÍMIT ZONA AFECTACIÓ (30 m)
(8 m) LÍMIT ZONA SERVITUD — LÍMIT ZONA DE DOMINI PÚBLIC (3 m)
(8 m) LÍMIT ZONA SERVITUD — LÍMIT ZONA DE DOMINI PÚBLIC (3 m)
(25 m) LÍNIA D'EDIFICACIÓ — LÍMIT ZONA AFECTACIÓ (30 m)

- XARXA VIÀRIA LOCAL (CARRETERA DE LES GUILLERIES)
- XARXA VIÀRIA COMPLEMENTÀRIA RURAL
- CAMINS ESTRATÈGICS DEL PARC DEL MONTSENY
- XARXA RODADA SECUNDÀRIA DEL PARC DEL MONTSENY
- XARXA RURAL PAISATGÍSTICA (GR-2)

- SÒL URBÀ I URBANITZABLE
- ÀREES EXTRACTIVES
- ÀREES DE TRACTAMENT PAISATGÍSTIC
- ENCLAVAMENTS AGRÍCOLES
- ESPAI D'INTERÉS GEOLÒGIC SOBREVIA - COLL DE ROMAGATS
- ESPAI D'INTERÉS GEOLÒGIC MINES DE SANT MARÇAL

- LÍMIT DEL TERME MUNICIPAL
- LÍMIT ÀMBIT "PEIN", "XARXA NATURA 2000" I PARC DEL MONTSENY
- LÍNIA ELÈCTRICA MAT (400 kV)
- FRANGES DE PROTECCIÓ LÍNIA ELÈCTRICA MAT
- LÍMIT 25 m FRANJA PREVENCIÓ INCENDIS FORESTALS

N

A B C D E F G H

Ajuntament de Viladrau

PLA D'ORDENACIÓ URBANÍSTICA MUNICIPAL

DOCUMENT PER A L'APROVACIÓ PROVISIONAL

REF: O.04 - E

TÍTOL DEL PLÀNOL: QUALIFICACIÓ URBANÍSTICA DEL SÒL NO URBANITZABLE

PLÀNOL NORMATIU

ESCALA: 1 / 5 000 (A1) 1 / 10 000 (A3)

ABRIL 2023

POUM VILADRAU UTE Joaquim Obon i Dosdad - Miquel Orriols i Mas, arquitectes

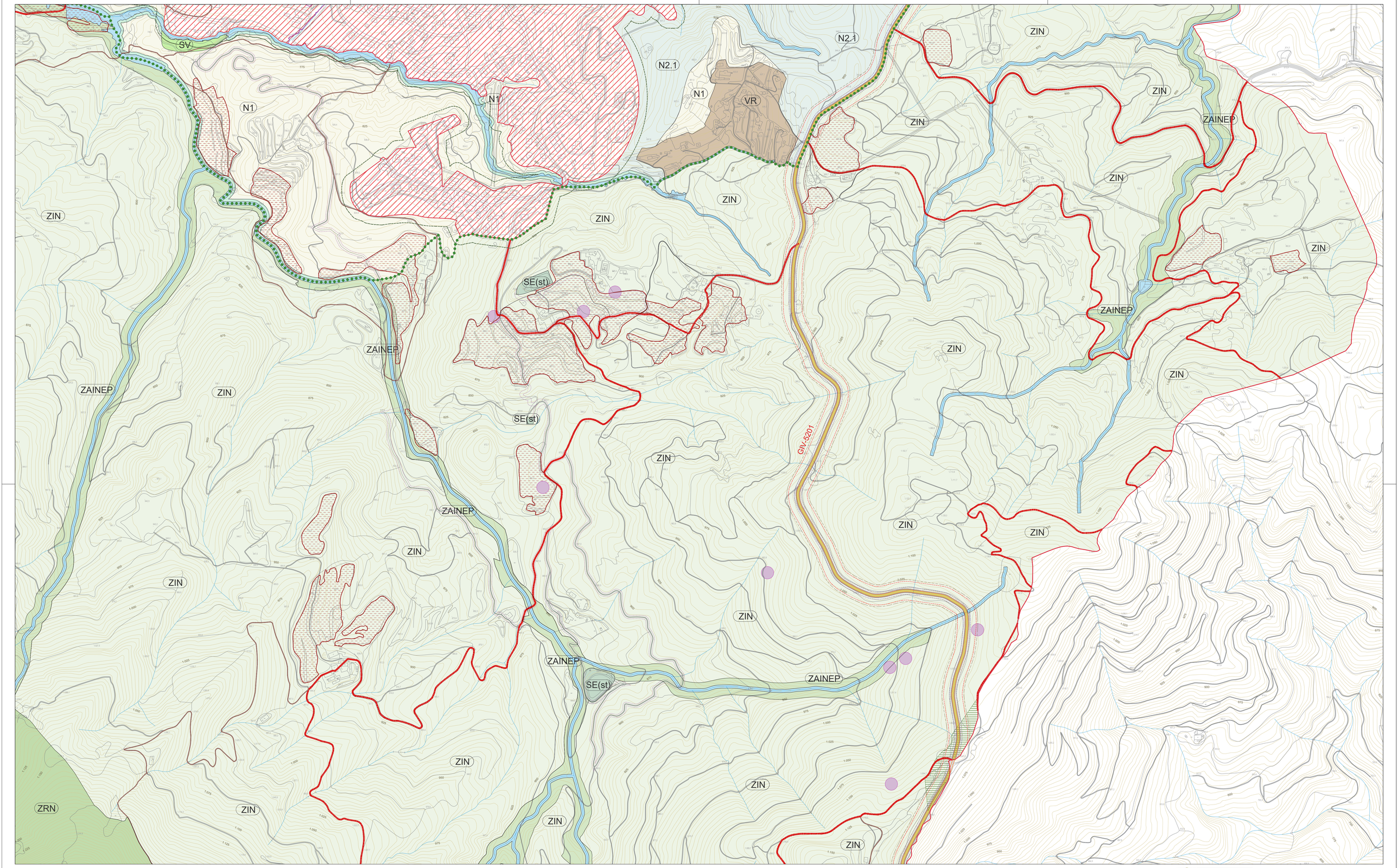

ZONES EN SÒL NO URBANITZABLE

- N1 RÚSTIC
- N2.1 PROTECCIÓ FORESTAL
- N3.SX PROTECCIÓ DEL SISTEMA GENERAL VIARI
- N3.SH PROTECCIÓ DEL SISTEMA HIDRÀULIC
- N4 SÒLS DE VALOR NATURAL I DE CONNEXIÓ
- VR VEÏNAT RURAL

PARC DEL MONTSENY:

- ZRN DE RESERVA NATURAL
- ZAINEP D'ALT INTERÈS NATURAL, ECOLÒGIC I PAISATGÍSTIC
- ZIN D'INTERÈS NATURAL

SISTEMES

- SX VIARI
- SXa APARCAMENT
- SV ESPAIS LLIURES PÚBLICS
- SV1 ESPAIS LLIURES DE PROTECCIÓ
- SE EQUIPAMENTS PÚBLICS
- (c) EQUIPAMENTS DOCENTS, SOCIAL, CULT., REL., ETC
- (e) EQUIPAMENTS ESPORTIUS
- (a) EQUIPAMENTS SANITARI-ASSISTENCIALS
- (f) EQUIPAMENTS FORESTALS
- (st) SERVEIS TÈCNICS I AMBIENTALS
- (hdp) HABITATGE DOTACIONAL PÚBLIC

ELEMENTS DEL SISTEMA ST (AIGUANEIXOS, MINES, DIPÒSITS...)

FRANJA DE 10 m TRAÇAT CANONADES ABASTAMENT AIGUA

- SH HIDRÀULIC
- SS PROTECCIÓ DE SISTEMES

XARXA VIÀRIA

XARXA VIÀRIA BÀSICA DE CARRETERES

(25 m) LÍNIA D'EDIFICACIÓ — LÍMIT ZONA AFECTACIÓ (30 m)
(8 m) LÍMIT ZONA SERVITUD — LÍMIT ZONA DE DOMINI PÚBLIC (3 m)
(8 m) LÍMIT ZONA SERVITUD — LÍMIT ZONA DE DOMINI PÚBLIC (3 m)
(25 m) LÍNIA D'EDIFICACIÓ — LÍMIT ZONA AFECTACIÓ (30 m)

- XARXA VIÀRIA LOCAL (CARRETERA DE LES GUILLERIES)
- XARXA VIÀRIA COMPLEMENTÀRIA RURAL
- CAMINS ESTRATÈGICS DEL PARC DEL MONTSENY
- XARXA RODADA SECUNDÀRIA DEL PARC DEL MONTSENY
- XARXA RURAL PAISATGÍSTICA (GR-2)

- SÒL URBÀ I URBANITZABLE
- ÀREES EXTRACTIVES
- ÀREES DE TRACTAMENT PAISATGÍSTIC
- ENCLAVAMENTS AGRÍCOLES
- ESPAI D'INTERÉS GEOLÒGIC SOBREVIA - COLL DE ROMAGATS
- ESPAI D'INTERÉS GEOLÒGIC MINES DE SANT MARÇAL

- LÍMIT DEL TERME MUNICIPAL
- LÍMIT ÀMBIT "PEIN", "XARXA NATURA 2000" I PARC DEL MONTSENY
- LÍNIA ELÈCTRICA MAT (400 kV)
- FRANGES DE PROTECCIÓ LÍNIA ELÈCTRICA MAT
- LÍMIT 25 m FRANJA PREVENCIÓ INCENDIS FORESTALS

N

A B C D E F G H

Ajuntament de Viladrau

PLA D'ORDENACIÓ URBANÍSTICA MUNICIPAL

DOCUMENT PER A L'APROVACIÓ PROVISIONAL

REF: O.04 - F

TÍTOL DEL PLÀNOL: QUALIFICACIÓ URBANÍSTICA DEL SÒL NO URBANITZABLE

PLÀNOL NORMATIU

ESCALA: 1 / 5 000 (A1) 1 / 10 000 (A3)

ABRIL 2023

POUM VILADRAU UTE Joaquim Obon i Dosdad - Miquel Orriols i Mas, arquitectes

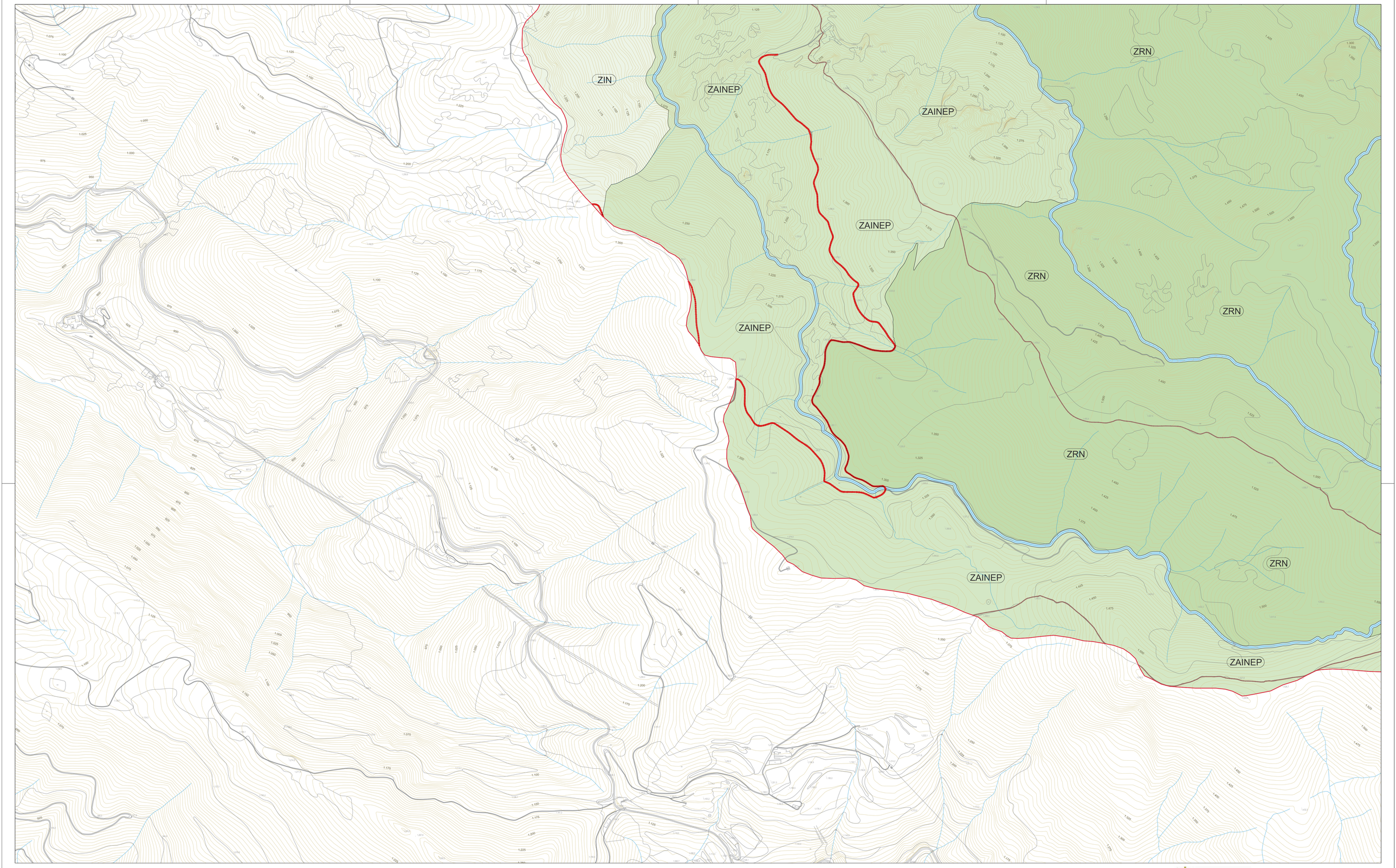

ZONES EN SÒL NO URBANITZABLE

- N1 RÚSTIC
- N2.1 PROTECCIÓ FORESTAL
- N3.SX PROTECCIÓ DEL SISTEMA GENERAL VIARI
- N3.SH PROTECCIÓ DEL SISTEMA HIDRÀULIC
- N4 SÒLS DE VALOR NATURAL I DE CONNEXIÓ
- VR VEÏNAT RURAL

PARC DEL MONTSENY:

- ZRN DE RESERVA NATURAL
- ZAINEP D'ALT INTERÈS NATURAL, ECOLÒGIC I PAISATGÍSTIC
- ZIN D'INTERÈS NATURAL

SISTEMES

- SX VIARI
- SXa APARCAMENT
- SV ESPAIS LLIURES PÚBLICS
- SV1 ESPAIS LLIURES DE PROTECCIÓ
- SE EQUIPAMENTS PÚBLICS
- (c) EQUIPAMENTS DOCENTS, SOCIAL, CULT., REL., ETC
- (e) EQUIPAMENTS ESPORTIUS
- (a) EQUIPAMENTS SANITARI-ASSISTENCIALS
- (f) EQUIPAMENTS FORESTALS
- (st) SERVEIS TÈCNICS I AMBIENTALS
- (hdp) HABITATGE DOTACIONAL PÚBLIC

ELEMENTS DEL SISTEMA ST (AIGUANEIXOS, MINES, DIPÒSITS...)

FRANJA DE 10 m TRAÇAT CANONADES ABASTAMENT AIGUA

- SH HIDRÀULIC
- SS PROTECCIÓ DE SISTEMES

XARXA VIÀRIA

XARXA VIÀRIA BÀSICA DE CARRETERES

(25 m) LÍNIA D'EDIFICACIÓ — LÍMIT ZONA AFECTACIÓ (30 m)
(8 m) LÍMIT ZONA SERVITUD — LÍMIT ZONA DE DOMINI PÚBLIC (3 m)
(8 m) LÍMIT ZONA SERVITUD — LÍMIT ZONA DE DOMINI PÚBLIC (3 m)
(25 m) LÍNIA D'EDIFICACIÓ — LÍMIT ZONA AFECTACIÓ (30 m)

- XARXA VIÀRIA LOCAL (CARRETERA DE LES GUILLERIES)
- XARXA VIÀRIA COMPLEMENTÀRIA RURAL
- CAMINS ESTRATÈGICS DEL PARC DEL MONTSENY
- XARXA RODADA SECUNDÀRIA DEL PARC DEL MONTSENY
- XARXA RURAL PAISATGÍSTICA (GR-2)

- SÒL URBÀ I URBANITZABLE
- ÀREES EXTRACTIVES
- ÀREES DE TRACTAMENT PAISATGÍSTIC
- ENCLAVAMENTS AGRÍCOLES
- ESPAI D'INTERÉS GEOLÒGIC SOBREVIA - COLL DE ROMAGATS
- ESPAI D'INTERÉS GEOLÒGIC MINES DE SANT MARÇAL

- LÍMIT DEL TERME MUNICIPAL
- LÍMIT ÀMBIT "PEIN", "XARXA NATURA 2000" I PARC DEL MONTSENY
- LÍNIA ELÈCTRICA MAT (400 kV)
- FRANGES DE PROTECCIÓ LÍNIA ELÈCTRICA MAT
- LÍMIT 25 m FRANJA PREVENCIÓ INCENDIS FORESTALS

N

A B C D E F G H

Ajuntament de Viladrau

PLA D'ORDENACIÓ URBANÍSTICA MUNICIPAL

DOCUMENT PER A L'APROVACIÓ PROVISIONAL

REF: O.04 - G

TÍTOL DEL PLÀNOL: QUALIFICACIÓ URBANÍSTICA DEL SÒL NO URBANITZABLE

PLÀNOL NORMATIU

ESCALA: 1 / 5 000 (A1) 1 / 10 000 (A3)

ABRIL 2023

POUM VILADRAU UTE Joaquim Obon i Dosdad - Miquel Orriols i Mas, arquitectes

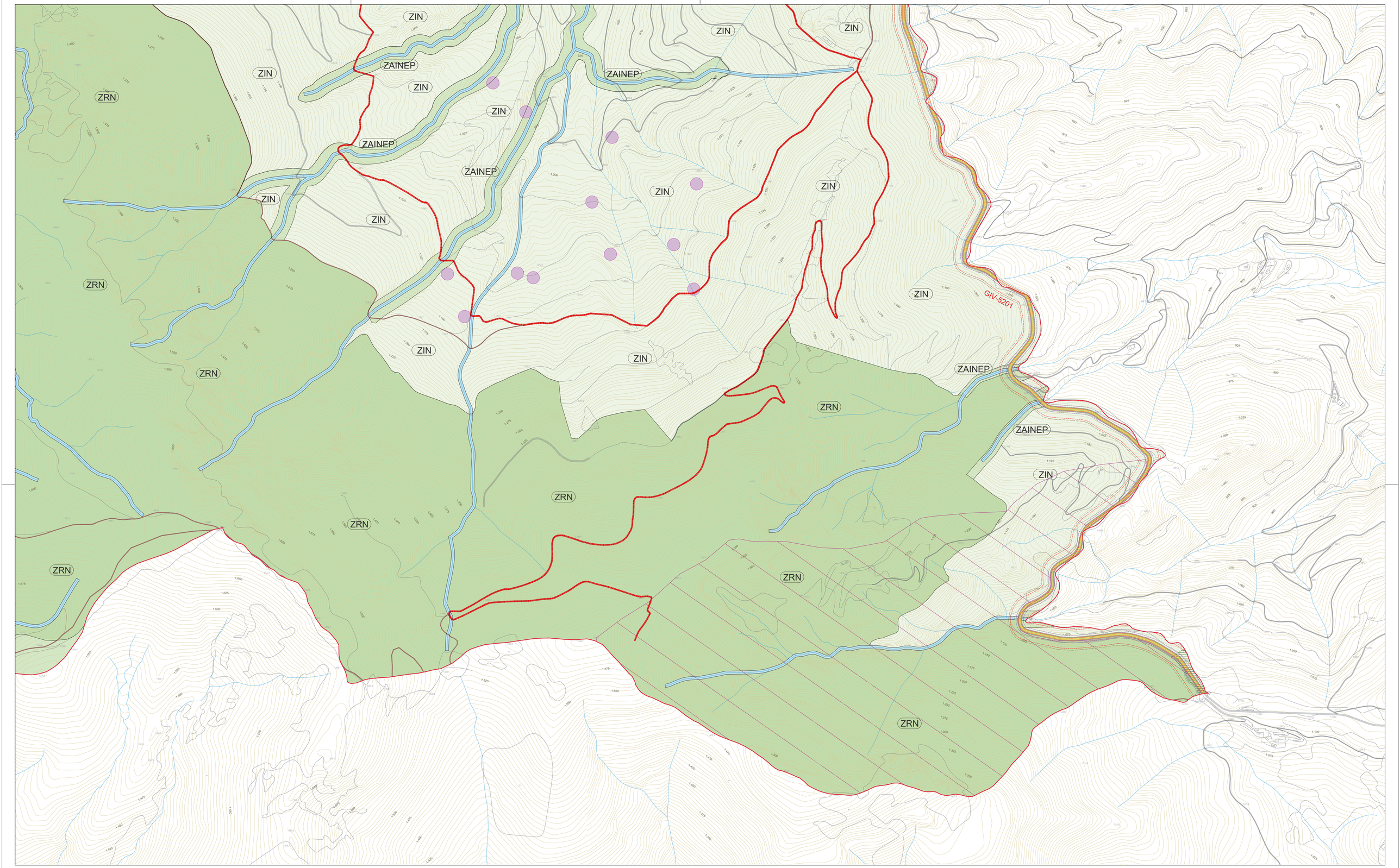

ZONES EN SÒL NO URBANITZABLE

- N1 RÚSTIC
- N2.1 PROTECCIÓ FORESTAL
- N3.SX PROTECCIÓ DEL SISTEMA GENERAL VIARI
- N3.SH PROTECCIÓ DEL SISTEMA HIDRÀULIC
- N4 SÒLS DE VALOR NATURAL I DE CONNEXIÓ
- VR VEÏNAT RURAL

PARC DEL MONTSENY:

- ZRN DE RESERVA NATURAL
- ZAINEP D'ALT INTERÈS NATURAL, ECOLÒGIC I PAISATGÍSTIC
- ZIN D'INTERÈS NATURAL

SISTEMES

- SX VIARI
- SXa APARCAMENT
- SV ESPAIS LLIURES PÚBLICS
- SV1 ESPAIS LLIURES DE PROTECCIÓ
- SE EQUIPAMENTS PÚBLICS
- (c) EQUIPAMENTS DOCENTS, SOCIAL, CULT., REL., ETC
- (e) EQUIPAMENTS ESPORTIUS
- (a) EQUIPAMENTS SANITARI-ASSISTENCIALS
- (f) EQUIPAMENTS FORESTALS
- (st) SERVEIS TÈCNICS I AMBIENTALS
- (hdp) HABITATGE DOTACIONAL PÚBLIC

ELEMENTS DEL SISTEMA ST (AIGUAneIXOS, MINES, DIPÒSITS,...)

FRANJA DE 10 m TRAÇAT CANONADES ABASTAMENT AIGUA

- SH HIDRÀULIC
- SS PROTECCIÓ DE SISTEMES

XARXA VIÀRIA

XARXA VIÀRIA BÀSICA DE CARRETERES

(25 m) LÍNIA D'EDIFICACIÓ — LÍMIT ZONA AFECTACIÓ (30 m)
(8 m) LÍMIT ZONA SERVITUD — LÍMIT ZONA DE DOMINI PÚBLIC (3 m)
(8 m) LÍMIT ZONA SERVITUD — LÍMIT ZONA DE DOMINI PÚBLIC (3 m)
(25 m) LÍNIA D'EDIFICACIÓ — LÍMIT ZONA AFECTACIÓ (30 m)

- XARXA VIÀRIA LOCAL (CARRETERA DE LES GUILLERIES)
- XARXA VIÀRIA COMPLEMENTÀRIA RURAL
- CAMINS ESTRATÈGICS DEL PARC DEL MONTSENY
- XARXA RODADA SECUNDÀRIA DEL PARC DEL MONTSENY
- XARXA RURAL PAISATGÍSTICA (GR-2)

- SÒL URBÀ I URBANITZABLE
- ÀREES EXTRACTIVES
- ÀREES DE TRACTAMENT PAISATGÍSTIC
- ENCLAVAMENTS AGRÍCOLES
- ESPAI D'INTERÉS GEOLÒGIC SOBREVIA - COLL DE ROMAGATS
- ESPAI D'INTERÉS GEOLÒGIC MINES DE SANT MARÇAL

- LÍMIT DEL TERME MUNICIPAL
- LÍMIT ÀMBIT "PEIN", "XARXA NATURA 2000" I PARC DEL MONTSENY
- LÍNIA ELÈCTRICA MAT (400 kV)
- FRANGES DE PROTECCIÓ LÍNIA ELÈCTRICA MAT
- LÍMIT 25 m FRANJA PREVENCIÓ INCENDIS FORESTALS

N

A B C D E F G H

Ajuntament de Viladrau

PLA D'ORDENACIÓ URBANÍSTICA MUNICIPAL

DOCUMENT PER A L'APROVACIÓ PROVISIONAL

REF: O.04 - H

TÍTOL DEL PLÀNOL: QUALIFICACIÓ URBANÍSTICA DEL SÒL NO URBANITZABLE

PLÀNOL NORMATIU

ESCALA: 1 / 5 000 (A1) 1 / 10 000 (A3)

ABRIL 2023

POUM VILADRAU UTE Joaquim Obon i Dosdad - Miquel Orriols i Mas, arquitectes

POLIGONS I SECTORS DE PLANEJAMENT DERIVAT DEFINITS PEL POUM

POLÍGONS D'ACTUACIÓ URBANÍSTICA

- PAU-1 "Prat de l'Orella - nord"
- PAU-2 "Carrer de Girona"
- PAU-3 "Antic camí de les Índies"
- PAU-4 "Carrer del Pirineu"
- PAU-5 "Passeig de les Farigoles"
- PAU-6 "Carrer de les Piscines"
- PAU-7 "Passeig dels Castanyers – Carrer Pomaret"
- PAU-8 "Pla de la Sanitat"
- PAU-9 "Can Pujol"
- PAU-10 "Avinguda Verge de Montserrat – Sot d'en Miquel"
- PAU-11 "Carrer de les Planes"
- PAU-12 "Carrer d'Arbúcies"
- PAU-13 "Carrer d'Arbúcies- Antic camí de Cal Mostatxo"
- PAU-14 "Zona Industrial"
- PAU-15 "Sot de la Font Nova"
- PAU-16 "Tancat d'en Sert"
- PAU-17 "Mas Molins – Mas Segalàs"
- PAU-18 "Carrer d'Elisabet Martí"
- PAU-19 "Passeig dels Castanyers-2"
- PAU-20 "Pla de Montfalcó"
- PAU-21 "Carretera de Vic – Passeig de les Farigoles"
- PAU-22 "Puigtorrat"
- PAU-23 "Carrer de la Ginesta"
- PAU-24 "Fàbrica Vella"
- PAU-25 "Passeig dels Castanyers-3"
- PAU-26 "Passeig dels Castanyers-3"
- PAU-27 "Coll de ses Pregàries"

SECTORS DE PLANEJAMENT DERIVAT EN SÒL URBÀ

- PMU-1 "Sot del Torrent"
- PMU-2 "Torrent de la Font Nova"

SECTORS EN SÒL URBANITZABLE DELIMITAT

- SUD-1 "Els Castanyers"
- SUD-2 "Mas dels Segalàs"
- SUD-3 "Les Casiques"

LES GUILLERIES

Ajuntament de Viladrau

PLA D'ORDENACIÓ URBANÍSTICA MUNICIPAL

DOCUMENT PER A L'APROVACIÓ PROVISIONAL

REF: O.05

TÍTOL DEL PLÀNOL: SECTORS DE DESENVOLUPAMENT I POLÍGONS D'ACTUACIÓ URBANÍSTICA

PLÀNOL NORMATIU

ESCALA: 1 / 3 500 (A1) 1 / 7 000 (A3)

ABRIL 2023

N

POUM VILADRAU UTE Joaquim Obon i Dosdad - Miquel Orriols i Mas, arquitectes

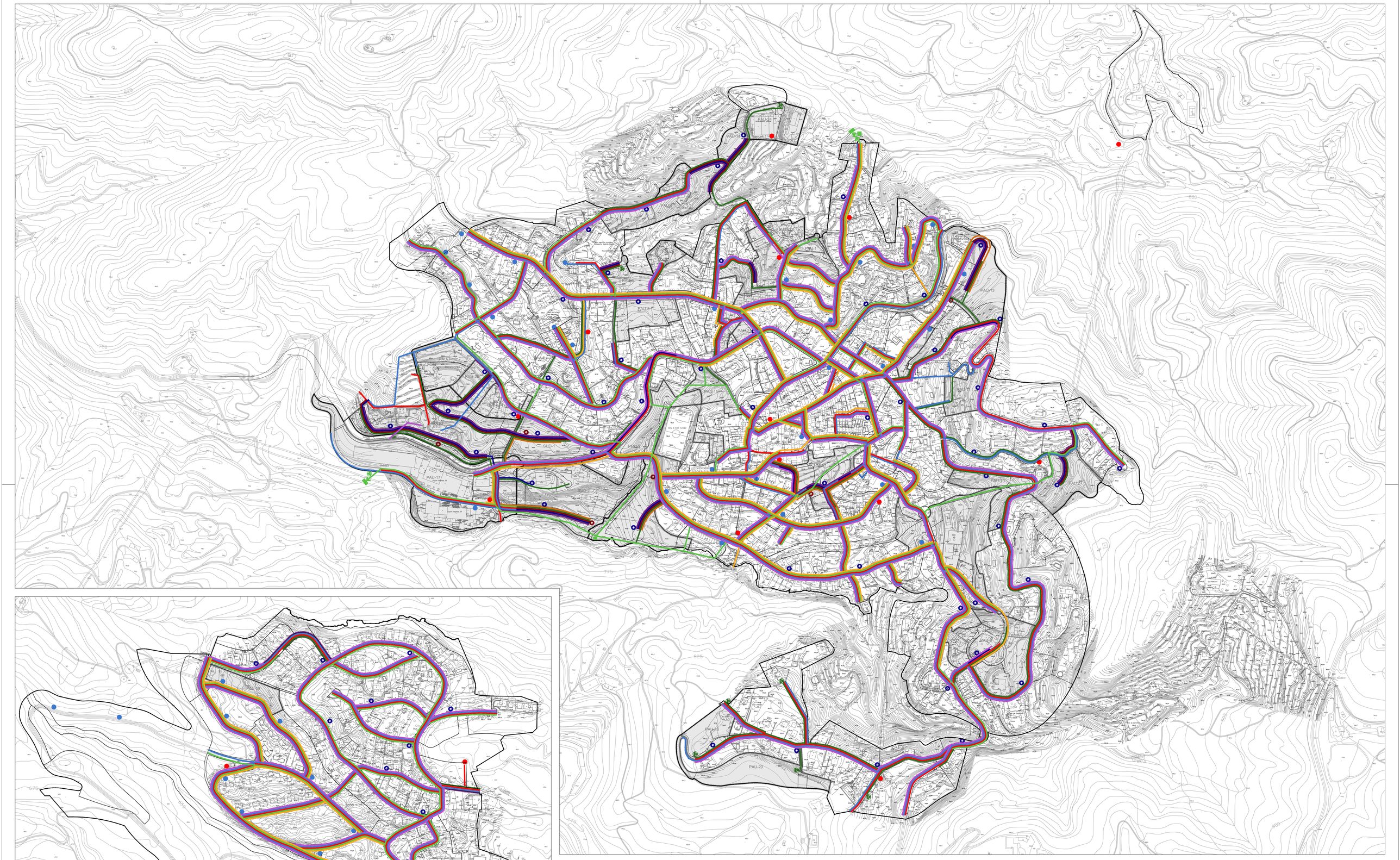
PAU-24
PAU-16
PAU-17
PAU-5
PAU-6
PAU-7
PAU-8
PAU-9
PAU-10
PAU-11
PAU-12
PAU-13
PAU-14
PAU-15
PAU-18
PAU-19
PAU-20
PAU-21
PAU-22
PAU-23
SUD-1
SUD-2
SUD-3
SUD-4
SUD-5
SUD-6
SUD-7
SUD-8
SUD-9
SUD-10
SUD-11
SUD-12
SUD-13
SUD-14
SUD-15
SUD-16
SUD-17
SUD-18
SUD-19
SUD-20
SUD-21
SUD-22
SUD-23
SUD-24
SUD-25
SUD-26
SUD-27
SUD-28
SUD-29
SUD-30
SUD-31
SUD-32
SUD-33
SUD-34
SUD-35
SUD-36
SUD-37
SUD-38
SUD-39
SUD-40
SUD-41
SUD-42
SUD-43
SUD-44
SUD-45
SUD-46
SUD-47
SUD-48
SUD-49
SUD-50
SUD-51
SUD-52
SUD-53
SUD-54
SUD-55
SUD-56
SUD-57
SUD-58
SUD-59
SUD-60
SUD-61
SUD-62
SUD-63
SUD-64
SUD-65
SUD-66
SUD-67
SUD-68
SUD-69
SUD-70
SUD-71
SUD-72
SUD-73
SUD-74
SUD-75
SUD-76
SUD-77
SUD-78
SUD-79
SUD-80
SUD-81
SUD-82
SUD-83
SUD-84
SUD-85
SUD-86
SUD-87
SUD-88
SUD-89
SUD-90
SUD-91
SUD-92
SUD-93
SUD-94
SUD-95
SUD-96
SUD-97
SUD-98
SUD-99
SUD-100
SUD-101
SUD-102
SUD-103
SUD-104
SUD-105
SUD-106
SUD-107
SUD-108
SUD-109
SUD-110
SUD-111
SUD-112
SUD-113
SUD-114
SUD-115
SUD-116
SUD-117
SUD-118
SUD-119
SUD-120
SUD-121
SUD-122
SUD-123
SUD-124
SUD-125
SUD-126
SUD-127
SUD-128
SUD-129
SUD-130
SUD-131
SUD-132
SUD-133
SUD-134
SUD-135
SUD-136
SUD-137
SUD-138
SUD-139
SUD-140
SUD-141
SUD-142
SUD-143
SUD-144
SUD-145
SUD-146
SUD-147
SUD-148
SUD-149
SUD-150
SUD-151
SUD-152
SUD-153
SUD-154
SUD-155
SUD-156
SUD-157
SUD-158
SUD-159
SUD-160
SUD-161
SUD-162
SUD-163
SUD-164
SUD-165
SUD-166
SUD-167
SUD-168
SUD-169
SUD-170
SUD-171
SUD-172
SUD-173
SUD-174
SUD-175
SUD-176
SUD-177
SUD-178
SUD-179
SUD-180
SUD-181
SUD-182
SUD-183
SUD-184
SUD-185
SUD-186
SUD-187
SUD-188
SUD-189
SUD-190
SUD-191
SUD-192
SUD-193
SUD-194
SUD-195
SUD-196
SUD-197
SUD-198
SUD-199
SUD-200
SUD-201
SUD-202
SUD-203
SUD-204
SUD-205
SUD-206
SUD-207
SUD-208
SUD-209
SUD-210
SUD-211
SUD-212
SUD-213
SUD-214
SUD-215
SUD-216
SUD-217
SUD-218
SUD-219
SUD-220
SUD-221
SUD-222
SUD-223
SUD-224
SUD-225
SUD-226
SUD-227
SUD-228
SUD-229
SUD-230
SUD-231
SUD-232
SUD-233
SUD-234
SUD-235
SUD-236
SUD-237
SUD-238
SUD-239
SUD-240
SUD-241
SUD-242
SUD-243
SUD-244
SUD-245
SUD-246
SUD-247
SUD-248
SUD-249
SUD-250
SUD-251
SUD-252
SUD-253
SUD-254
SUD-255
SUD-256
SUD-257
SUD-258
SUD-259
SUD-260
SUD-261
SUD-262
SUD-263
SUD-264
SUD-265
SUD-266
SUD-267
SUD-268
SUD-269
SUD-270
SUD-271
SUD-272
SUD-273
SUD-274
SUD-275
SUD-276
SUD-277
SUD-278
SUD-279
SUD-280
SUD-281
SUD-282
SUD-283
SUD-284
SUD-285
SUD-286
SUD-287
SUD-288
SUD-289
SUD-290
SUD-291
SUD-292
SUD-293
SUD-294
SUD-295
SUD-296
SUD-297
SUD-298
SUD-299
SUD-300
SUD-301
SUD-302
SUD-303
SUD-304
SUD-305
SUD-306
SUD-307
SUD-308
SUD-309
SUD-310
SUD-311
SUD-312
SUD-313
SUD-314
SUD-315
SUD-316
SUD-317
SUD-318
SUD-319
SUD-320
SUD-321
SUD-322
SUD-323
SUD-324
SUD-325
SUD-326
SUD-327
SUD-328
SUD-329
SUD-330
SUD-331
SUD-332
SUD-333
SUD-334
SUD-335
SUD-336
SUD-337
SUD-338
SUD-339
SUD-340
SUD-341
SUD-342
SUD-343
SUD-344
SUD-345
SUD-346
SUD-347
SUD-348
SUD-349
SUD-350
SUD-351
SUD-352
SUD-353
SUD-354
SUD-355
SUD-356
SUD-357
SUD-358
SUD-359
SUD-360
SUD-361
SUD-362
SUD-363
SUD-364
SUD-365
SUD-366
SUD-367
SUD-368
SUD-369
SUD-370
SUD-371
SUD-372
SUD-373
SUD-374
SUD-375
SUD-376
SUD-377
SUD-378
SUD-379
SUD-380
SUD-381
SUD-382
SUD-383
SUD-384
SUD-385
SUD-386
SUD-387
SUD-388
SUD-389
SUD-390
SUD-391
SUD-392
SUD-393
SUD-394
SUD-395
SUD-396
SUD-397
SUD-398
SUD-399
SUD-400
SUD-401
SUD-402
SUD-403
SUD-404
SUD-405
SUD-406
SUD-407
SUD-408
SUD-409
SUD-410
SUD-411
SUD-412
SUD-413
SUD-414
SUD-415
SUD-416
SUD-417
SUD-418
SUD-419
SUD-420
SUD-421
SUD-422
SUD-423
SUD-424
SUD-425
SUD-426
SUD-427
SUD-428
SUD-429
SUD-430
SUD-431
SUD-432
SUD-433
SUD-434
SUD-435
SUD-436
SUD-437
SUD-438
SUD-439
SUD-440
SUD-441
SUD-442
SUD-443
SUD-444
SUD-445
SUD-446
SUD-447
SUD-448
SUD-449
SUD-450
SUD-451
SUD-452
SUD-453
SUD-454
SUD-455
SUD-456
SUD-457
SUD-458
SUD-459
SUD-460
SUD-461
SUD-462
SUD-463
SUD-464
SUD-465
SUD-466
SUD-467
SUD-468
SUD-469
SUD-470
SUD-471
SUD-472
SUD-473
SUD-474
SUD-475
SUD-476
SUD-477
SUD-478
SUD-479
SUD-480
SUD-481
SUD-482
SUD-483
SUD-484
SUD-485
SUD-486
SUD-487
SUD-488
SUD-489
SUD-490
SUD-491
SUD-492
SUD-493
SUD-494
SUD-495
SUD-496
SUD-497
SUD-498
SUD-499
SUD-500
SUD-501
SUD-502
SUD-503
SUD-504
SUD-505
SUD-506
SUD-507
SUD-508
SUD-509
SUD-510
SUD-511
SUD-512
SUD-513
SUD-514
SUD-515
SUD-516
SUD-517
SUD-518
SUD-519
SUD-520
SUD-521
SUD-522
SUD-523
SUD-524
SUD-525
SUD-526
SUD-527
SUD-528
SUD-529
SUD-530
SUD-531
SUD-532
SUD-533
SUD-534
SUD-535
SUD-536
SUD-537
SUD-538
SUD-539
SUD-540
SUD-541
SUD-542
SUD-543
SUD-544
SUD-545
SUD-546
SUD-547
SUD-548
SUD-549
SUD-550
SUD-551
SUD-552
SUD-553
SUD-554
SUD-555
SUD-556
SUD-557
SUD-558
SUD-559
SUD-560
SUD-561
SUD-562
SUD-563
SUD-564
SUD-565
SUD-566
SUD-567
SUD-568
SUD-569
SUD-570
SUD-571
SUD-572
SUD-573
SUD-574
SUD-575
SUD-576
SUD-577
SUD-578
SUD-579
SUD-580
SUD-581
SUD-582
SUD-583
SUD-584
SUD-585
SUD-586
SUD-587
SUD-588
SUD-589
SUD-590
SUD-591
SUD-592
SUD-593
SUD-594
SUD-595
SUD-596
SUD-597
SUD-598
SUD-599
SUD-600
SUD-601
SUD-602
SUD-603
SUD-604
SUD-605
SUD-606
SUD-607
SUD-608
SUD-609
SUD-610
SUD-611
SUD-612
SUD-613
SUD-614
SUD-615
SUD-616
SUD-617
SUD-618
SUD-619
SUD-620
SUD-621
SUD-622
SUD-623
SUD-624
SUD-625
SUD-626
SUD-627
SUD-628
SUD-629
SUD-630
SUD-631
SUD-632
SUD-633
SUD-634
SUD-635
SUD-636
SUD-637
SUD-638
SUD-639
SUD-640
SUD-641
SUD-642
SUD-643
SUD-644
SUD-645
SUD-646
SUD-647
SUD-648
SUD-649
SUD-650
SUD-651
SUD-652
SUD-653
SUD-654
SUD-655
SUD-656
SUD-657
SUD-658
SUD-659
SUD-660
SUD-661
SUD-662
SUD-663
SUD-664
SUD-665
SUD-666
SUD-667
SUD-668
SUD-669
SUD-670
SUD-671
SUD-672
SUD-673
SUD-674
SUD-675
SUD-676
SUD-677
SUD-678
SUD-679
SUD-680
SUD-681
SUD-682
SUD-683
SUD-684
SUD-685
SUD-686
SUD-687
SUD-688
SUD-689
SUD-690
SUD-691
SUD-692
SUD-693
SUD-694
SUD-695
SUD-696
SUD-697
SUD-698
SUD-699
SUD-700
SUD-701
SUD-702
SUD-703
SUD-704
SUD-705
SUD-706
SUD-707
SUD-708
SUD-709
SUD-710
SUD-711
SUD-712
SUD-713
SUD-714
SUD-715
SUD-716
SUD-717
SUD-718
SUD-719
SUD-720
SUD-721
SUD-722
SUD-723
SUD-724
SUD-725
SUD-726
SUD-727
SUD-728
SUD-729
SUD-730
SUD-731
SUD-732
SUD-733
SUD-734
SUD-735
SUD-736
SUD-737
SUD-738
SUD-739
SUD-740
SUD-741
SUD-742
SUD-743
SUD-744
SUD-745
SUD-746
SUD-747
SUD-748
SUD-749
SUD-750
SUD-751
SUD-752
SUD-753
SUD-754
SUD-755
SUD-756
SUD-757
SUD-758
SUD-759
SUD-760
SUD-761
SUD-762
SUD-763
SUD-764
SUD-765
SUD-766
SUD-767
SUD-768
SUD-769
SUD-770
SUD-771
SUD-772
SUD-773
SUD-774
SUD-775
SUD-776
SUD-777
SUD-778
SUD-779
SUD-780
SUD-781
SUD-782
SUD-783
SUD-784
SUD-785
SUD-786
SUD-787
SUD-788
SUD-789
SUD-790
SUD-791
SUD-792
SUD-793
SUD-794
SUD-795
SUD-796
SUD-797
SUD-798
SUD-799
SUD-800
SUD-801
SUD-802
SUD-803
SUD-804
SUD-805
SUD-806
SUD-807
SUD-808
SUD-809
SUD-810
SUD-811
SUD-812
SUD-813
SUD-814
SUD-815
SUD-816
SUD-817
SUD-818
SUD-819
SUD-820
SUD-821
SUD-822
SUD-823
SUD-824
SUD-825
SUD-826
SUD-827
SUD-828
SUD-829
SUD-830
SUD-831
SUD-832
SUD-833
SUD-834
SUD-835
SUD-836
SUD-837
SUD-838
SUD-839
SUD-840
SUD-841
SUD-842
SUD-843
SUD-844
SUD-845
SUD-846
SUD-847
SUD-848
SUD-849
SUD-850
SUD-851
SUD-852
SUD-853
SUD-854
SUD-855
SUD-856
SUD-857
SUD-858
SUD-859
SUD-860
SUD-861
SUD-862
SUD-863
SUD-864
SUD-865
SUD-866
SUD-867
SUD-868
SUD-869
SUD-870
SUD-871
SUD-872
SUD-873
SUD-874
SUD-875
SUD-876
SUD-877
SUD-878
SUD-879
SUD-880
SUD-881
SUD-882
SUD-883
SUD-884
SUD-885
SUD-886
SUD-887
SUD-888
SUD-889
SUD-890
SUD-891
SUD-892
SUD-893
SUD-894
SUD-895
SUD-896
SUD-897
SUD-898
SUD-899
SUD-900
SUD-901
SUD-902
SUD-903
SUD-904
SUD-905
SUD-906
SUD-907
SUD-908
SUD-909
SUD-910
SUD-911
SUD-912
SUD-913
SUD-914
SUD-915
SUD-916
SUD-917
SUD-918
SUD-919
SUD-920
SUD-921
SUD-922
SUD-923
SUD-924
SUD-925
SUD-926
SUD-927
SUD-928
SUD-929
SUD-930
SUD-931
SUD-932
SUD-933
SUD-934
SUD-935
SUD-936
SUD-937
SUD-938
SUD-939
SUD-940
SUD-941
SUD-942
SUD-943
SUD-944
SUD-945
SUD-946
SUD-947
SUD-948
SUD-949
SUD-950
SUD-951
SUD-952
SUD-953
SUD-954
SUD-955
SUD-956
SUD-957
SUD-958
SUD-959
SUD-960
SUD-961
SUD-962
SUD-963
SUD-964
SUD-965
SUD-966
SUD-967
SUD-968
SUD-969
SUD-970
SUD-971
SUD-972
SUD-973
SUD-974
SUD-975
SUD-976
SUD-977
SUD-978
SUD-979
SUD-980
SUD-981
SUD-982
SUD-983
SUD-984
SUD-985
SUD-986
SUD-987
SUD-988
SUD-989
SUD-990
SUD-991
SUD-992
SUD-993
SUD-994
SUD-995
SUD-996
SUD-997
SUD-998
SUD-999
SUD-1000
SUD-1001
SUD-1002
SUD-1003
SUD-1004
SUD-1005
SUD-1006
SUD-1007
SUD-1008
SUD-1009
SUD-1010
SUD-1011
SUD-1012
SUD-1013
SUD-1014
SUD-1015
SUD-1016
SUD-1017
SUD-1018
SUD-1019
SUD-1020
SUD-1021
SUD-1022
SUD-1023
SUD-1024
SUD-1025
SUD-1026
SUD-1027
SUD-1028
SUD-1029
SUD-1030
SUD-1031
SUD-1032
SUD-1033
SUD-1034
SUD-1035
SUD-1036
SUD-1037
SUD-1038
SUD-1039
SUD-1040
SUD-1041
SUD-1042
SUD-1043
SUD-1044
SUD-1045
SUD-1046
SUD-1047
SUD-1048
SUD-1049
SUD-1050
SUD-1051
SUD-1052
SUD-1053
SUD-1054
SUD-1055
SUD-1056
SUD-1057
SUD-1058
SUD-1059
SUD-1060
SUD-1061
SUD-1062
SUD-1063
SUD-1064
SUD-1065
SUD-1066
SUD-1067
SUD-1068
SUD-1069
SUD-1070
SUD-1071
SUD-1072
SUD-1073
SUD-1074
SUD-1075
SUD-1076
SUD-1077
SUD-1078
SUD-1079
SUD-1080
SUD-1081
SUD-1082
SUD-1083
SUD-1084
SUD-1085
SUD-1086
SUD-1087
SUD-1088
SUD-1089
SUD-1090
SUD-1091
SUD-1092
SUD-1093
SUD-1094
SUD-1095
SUD-1096
SUD-1097
SUD-1098
SUD-1099
SUD-1100
SUD-1101
SUD-1102
SUD-1103
SUD-1104
SUD-1105
SUD-1106
SUD-1107
SUD-1108
SUD-1109
SUD-1110
SUD-1111
SUD-1112
SUD-1113
SUD-1114
SUD-1115
SUD-1116
SUD-1117
SUD-1118
SUD-1119
SUD-1120
SUD-1121
SUD-1122
SUD-1123
SUD-1124
SUD-1125
SUD-1126
SUD-1127
SUD-1128
SUD-1129
SUD-1130
SUD-1131
SUD-1132
SUD-1133
SUD-1134
SUD-1135
SUD-1136
SUD-1137
SUD-1138
SUD-1139
SUD-1140
SUD-1141
SUD-1142
SUD-1143
SUD-1144
SUD-1145
SUD-1146
SUD-1147
SUD-1148
SUD-1149
SUD-1150
SUD-1151
SUD-1152
SUD-1153
SUD-1154
SUD-1155
SUD-1156
SUD-1157
SUD-1158
SUD-1159
SUD-1160
SUD-1161
SUD-1162
SUD-1163
SUD-1164
SUD-1165
SUD-1166
SUD-1167
SUD-1168
SUD-1169
SUD-1170
SUD-1171
SUD-1172
SUD-1173
SUD-1174
SUD-1175
SUD-1176
SUD-1177
SUD-1178
SUD-1179
SUD-1180
SUD-1181
SUD-1182
SUD-1183
SUD-1184
SUD-1185
SUD-1186
SUD-1187
SUD-1188
SUD-1189
SUD-1190
SUD-1191
SUD-1192
SUD-1193
SUD-1194
SUD-1195
SUD-1196
SUD-1197
SUD-1198
SUD-1199
SUD-1200
SUD-1201
SUD-1202
SUD-1203
SUD-1204
SUD-1205
SUD-1206
SUD-1207
SUD-1208
SUD-1209
SUD-1210
SUD-1211
SUD-1212
SUD-1213
SUD-1214
SUD-1215
SUD-1216
SUD-1217
SUD-1218
SUD-1219
SUD-1220
SUD-1221
SUD-1222
SUD-1223
SUD-1224
SUD-1225
SUD-1226
SUD-1227
SUD-1228
SUD-1229
SUD-1230
SUD-1231
SUD-1232
SUD-1233
SUD-1234
SUD-1235
SUD-1236
SUD-1237
SUD-1238
SUD-1239
SUD-1240
SUD-1241
SUD-1242
SUD-1243
SUD-1244
SUD-1245
SUD-1246
SUD-1247
SUD-1248
SUD-1249
SUD-1250
SUD-1251
SUD-1252
SUD-1253
SUD-1254
SUD-1255
SUD-1256
SUD-1257
SUD-1258
SUD-1259
SUD-1260
SUD-1261
SUD-1262
SUD-1263
SUD-1264
SUD-1265
SUD-1266
SUD-1267
SUD-1268
SUD-1269
SUD-1270
SUD-1271
SUD-1272
SUD-1273
SUD-1274
SUD-1275
SUD-1276
SUD-1277
SUD-1278
SUD-1279
SUD-1280
SUD-1281
SUD-1282
SUD-1283
SUD-1284
SUD-1285
SUD-1286
SUD-1287
SUD-1288
SUD-1289
SUD-1290
SUD-1291
SUD-1292
SUD-1293
SUD-1294
SUD-1295
SUD-1296
SUD-1297
SUD-1298
SUD-1299
SUD-1300
SUD-1301
SUD-1302
SUD-1303
SUD-1304
SUD-1305
SUD-1306
SUD-1307
SUD-1308
SUD-1309
SUD-1310
SUD-1311
SUD-1312
SUD-1313
SUD-1314
SUD-1315
SUD-1316
SUD-1317
SUD-1318
SUD-1319
SUD-1320
SUD-1321
SUD-1322
SUD-1323
SUD-1324
SUD-1325
SUD-1326
SUD-1327
SUD-1328
SUD-1329
SUD-1330
SUD-1331
SUD-1332
SUD-1333
SUD-1334
SUD-1335
SUD-1336
SUD-1337
SUD-1338
SUD-1339
SUD-1340
SUD-1341
SUD-1342
SUD-1343
SUD-1344
SUD-1345
SUD-1346
SUD-1347
SUD-1348
SUD-1349
SUD-1350
SUD-1351
SUD-1352
SUD-1353
SUD-1354
SUD-1355
SUD-1356
SUD-1357
SUD-1358
SUD-1359
SUD-1360
SUD-1361
SUD-1362
SUD-1363
SUD-1364
SUD-1365
SUD-1366
SUD-1367
SUD-1368
SUD-1369
SUD-1370
SUD-1371
SUD-1372
SUD-1373
SUD-1374
SUD-1375
SUD-1376
SUD-1377
SUD-1378
SUD-1379
SUD-1380
SUD-1381
SUD-1382
SUD-1383
SUD-1384
SUD-1385
SUD-1386
SUD-1387
SUD-1388
SUD-1389
SUD-1390
SUD-1391
SUD-1392
SUD-1393
SUD-1394
SUD-1395
SUD-1396
SUD-1397
SUD-1398
SUD-1399
SUD-1400
SUD-1401
SUD-1402
SUD-1403
SUD-1404
SUD-1405
SUD-1406
SUD-1407
SUD-1408
SUD-1409
SUD-1410
SUD-1411
SUD-1412
SUD-1413
SUD-1414
SUD-1415
SUD-1416
SUD-1417
SUD-1418
SUD-1419
SUD-1420
SUD-1421
SUD-1422
SUD-1423
SUD-1424
SUD-1425
SUD-1426
SUD-1427
SUD-1428
SUD-1429
SUD-1430
SUD-1431
SUD-1432
SUD-1433
SUD-1434
SUD-1435
SUD-1436
SUD-1437
SUD-1438
SUD-1439
SUD-1440
SUD-1441
SUD-1442
SUD-1443
SUD-1444
SUD-1445
SUD-1446
SUD-1447
SUD-1448
SUD-1449
SUD-1450
SUD-1451
SUD-1452
SUD-1453
SUD-1454
SUD-1455
SUD-1456
SUD-1457
SUD-1458
SUD-1459
SUD-1460
SUD-1461
SUD-1462
SUD-1463
SUD-1464
SUD-1465
SUD-1466
SUD-1467
SUD-1468
SUD-1469
SUD-1470
SUD-1471
SUD-1472
SUD-1473
SUD-1474
SUD-1475
SUD-1476
SUD-1477
SUD-1478
SUD-1479
SUD-1480
SUD-1481
SUD-1482
SUD-1483
SUD-1484
SUD-1485
SUD-1486
SUD-1487
SUD-1488
SUD-1489
SUD-1490
SUD-1491
SUD-1492
SUD-1493
SUD-1494
SUD-1495
SUD-1496
SUD-1497
SUD-1498
SUD-1499
SUD-1500
SUD-1501
SUD-1502
SUD-1503
SUD-1504
SUD-1505
SUD-1506
SUD-1507
SUD-1508
SUD-1509
SUD-1510
SUD-1511
SUD-1512
SUD-1513
SUD-1514
SUD-1515
SUD-1516
SUD-1517
SUD-1518
SUD-1519
SUD-1520
SUD-1521
SUD-1522
SUD-1523
SUD-1524
SUD-1525
SUD-1526
SUD-1527
SUD-1528
SUD-1529
SUD-1530
SUD-1531
SUD-1532
SUD-1533
SUD-1534
SUD-1535
SUD-1536
SUD-1537
SUD-1538
SUD-1539
SUD-1540
SUD-1541
SUD-1542
SUD-1543
SUD-1544
SUD-1545
SUD-1546
SUD-1547
SUD-1548
SUD-1549
SUD-1550
SUD-1551
SUD-1552
SUD-1553
SUD-1554
SUD-1555
SUD-1556
SUD-1557
SUD-1558
SUD-1559
SUD-1560
SUD-1561
SUD-1562
SUD-1563
SUD-1564
SUD-1565
SUD-1566
SUD-1567
SUD-1568
SUD-1569
SUD-1570
SUD-1571
SUD-1572
SUD-1573
SUD-1574
SUD-1575
SUD-1576
SUD-1577
SUD-1578
SUD-1579
SUD-1580
SUD-1581
SUD-1582
SUD-1583
SUD-1584
SUD-1585
SUD-1586
SUD-1587
SUD-1588
SUD-1589
SUD-1590
SUD-1591
SUD-1592
SUD-1593
SUD-1594
SUD-1595
SUD-1596
SUD-1597
SUD-1598
SUD-1599
SUD-1600
SUD-1601
SUD-1602
SUD-1603
SUD-1604
SUD-1605
SUD-1606
SUD-1607
SUD-1608
SUD-1609
SUD-1610
SUD-1611
SUD-1612
SUD-1613
SUD-1614
SUD-1615
SUD-1616
SUD-1617
SUD-1618
SUD-1619
SUD-1620
SUD-1621
SUD-1622
SUD-1623
SUD-1624
SUD-1625
SUD-1626
SUD-1627
SUD-1628
SUD-1629
SUD-1630
SUD-1631
SUD-1632
SUD-1633
SUD-1634
SUD-1635
SUD-1636
SUD-1637
SUD-1638
SUD-1639
SUD-1640
SUD-1641
SUD-1642
SUD-1643
SUD-1644
SUD-1645
SUD-1646
SUD-1647
SUD-1648
SUD-1649
SUD-1650
SUD-1651
SUD-1652
SUD-1653
SUD-1654
SUD-1655
SUD-1656
SUD-1657
SUD-1658
SUD-1659
SUD-1660
SUD-1661
SUD-1662
SUD-1663
SUD-1664
SUD-1665
SUD-1666
SUD-1667
SUD-1668
SUD-1669
SUD-1670
SUD-1671
SUD-1672
SUD-1673
SUD-1674
SUD-1675
SUD-1676
SUD-1677
SUD-1678
SUD-1679
SUD-1680
SUD-1681
SUD-1682
SUD-1683
SUD-1684
SUD-1685
SUD-1686
SUD-1687
SUD-1688
SUD-1689
SUD-1690
SUD-1691
SUD-1692
SUD-1693
SUD-1694
SUD-1695
SUD-1696
SUD-1697
SUD-1698
SUD-1699
SUD-1700
SUD-1701
SUD-1702
SUD-1703
SUD-1704
SUD-1705
SUD-1706
SUD-1707
SUD-1708
SUD-1709
SUD-1710
SUD-1711
SUD-1712
SUD-1713
SUD-1714
SUD-1715
SUD-1716
SUD-1717
SUD-1718
SUD-1719
SUD-1720
SUD-1721
SUD-1722
SUD-1723
SUD-1724
SUD-1725
SUD-1726
SUD-1727
SUD-1728
SUD-1729
SUD-1730
SUD-1731
SUD-1732
SUD-1733
SUD-1734
SUD-1735
SUD-1736
SUD-1737
SUD-1738
SUD-1739
SUD-1740
SUD-1741
SUD-1742
SUD-1743
SUD-1744
SUD-1745
SUD-1746
SUD-1747
SUD-1748
SUD-1749
SUD-1750
SUD-1751
SUD-1752
SUD-1753
SUD-1754
SUD-1755
SUD-1756
SUD-1757
SUD-1758
SUD-1759
SUD-1760
SUD-1761
SUD-1762
SUD-1763
SUD-1764
SUD-1765
SUD-1766
SUD-1767
SUD-1768
SUD-1769
SUD-1770
SUD-1771
SUD-1772
SUD-1773
SUD-1774
SUD-1775
SUD-1776
SUD-1777
SUD-1778
SUD-1779
SUD-1780
SUD-1781
SUD-1782
SUD-1783
SUD-1784
SUD-1785
SUD-1786
SUD-1787
SUD-1788
SUD-1789
SUD-1790
SUD-1791
SUD-1792
SUD-1793
SUD-1794
SUD-1795
SUD-1796
SUD-1797
SUD-1798
SUD-1799
SUD-1800
SUD-1801
SUD-1802
SUD-1803
SUD-1804
SUD-1805
SUD-1806
SUD-1807
SUD-1808
SUD-1809
SUD-1810
SUD-1811
SUD-1812
SUD-1813
SUD-1814
SUD-1815
SUD-1816
SUD-1817
SUD-1818
SUD-1819
SUD-1820
SUD-1821
SUD-1822
SUD-1823
SUD-1824
SUD-1825
SUD-1826
SUD-1827
SUD-1828
SUD-1829
SUD-1830
SUD-1831
SUD-1832
SUD-1833
SUD-1834
SUD-1835
SUD-1836
SUD-1837
SUD-1838
SUD-1839
SUD-1840
SUD-1841
SUD-1842
SUD-1843
SUD-1844
SUD-1845
SUD-1846
SUD-1847
SUD-1848
SUD-1849
SUD-1850
SUD-1851
SUD-1852
SUD-1853
SUD-1854
SUD-1855
SUD-1856
SUD-1857
SUD-1858
SUD-1859
SUD-1860
SUD-1861
SUD-1862
SUD-1863
SUD-1864
SUD-1865
SUD-1866
SUD-1867
SUD-1868
SUD-1869
SUD-1870
SUD-1871
SUD-1872
SUD-1873
SUD-1874
SUD-1875
SUD-1876
SUD-1877
SUD-1878
SUD-1879
SUD-1880
SUD-1881
SUD-1882
SUD-1883
SUD-1884
SUD-1885
SUD-1886
SUD-1887
SUD-1888
SUD-1889
SUD-1890
SUD-1891
SUD-1892
SUD-1893
SUD-1894
SUD-1895
SUD-1896
SUD-1897
SUD-1898
SUD-1899
SUD-1900
SUD-1901
SUD-1902
SUD-1903
SUD-1904
SUD-1905
SUD-1906
SUD-1907
SUD-1908
SUD-1909
SUD-1910
SUD-1911
SUD-1912
SUD-1913
SUD-1914
SUD-1915
SUD-1916
SUD-1917
SUD-1918
SUD-1919
SUD-1920
SUD-1921
SUD-1922
SUD-1923
SUD-1924
SUD-1925
SUD-1926
SUD-1927
SUD-1928
SUD-1929
SUD-1930
SUD-1931
SUD-1932
SUD-1933
SUD-1934
SUD-1935
SUD-1936
SUD-1937
SUD-1938
SUD-1939
SUD-1940
SUD-1941
SUD-1942
SUD-1943
SUD-1944
SUD-1945
SUD-1946
SUD-1947
SUD-1948
SUD-1949
SUD-1950
SUD-1951
SUD-1952
SUD-1953
SUD-1954
SUD-1955
SUD-1956
SUD-1957
SUD-1958
SUD-1959
SUD-1960
SUD-1961
SUD-1962
SUD-1963
SUD-1964
SUD-1965
SUD-1966
SUD-1967
SUD-1968
SUD-1969
SUD-1970
SUD-1971
SUD-1972
SUD-1973
SUD-1974
SUD-1975
SUD-1976
SUD-1977
SUD-1978
SUD-1979
SUD-1980
SUD-1981
SUD-1982
SUD-1983
SUD-1984
SUD-1985
SUD-1986
SUD-1987
SUD-1988
SUD-1989
SUD-1990
SUD-1991
SUD-1992
SUD-1993
SUD-1994
SUD-1995
SUD-1996
SUD-1997
SUD-1998
SUD-1999
SUD-2000
SUD-2001
SUD-2002
SUD-2003
SUD-2004
SUD-2005
SUD-2006
SUD-2007
SUD-2008
SUD-2009
SUD-2010
SUD-2011
SUD-2012
SUD-2013
SUD-2014
SUD-2015
SUD-2016
SUD-2017
SUD-2018
SUD-2019
SUD-2020
SUD-2021
SUD-2022
SUD-2023
SUD-2024
SUD-2025
SUD-2026
SUD-2027
SUD-2028
SUD-2029
SUD-2030
SUD-2031
SUD-2032
SUD-2033
SUD-2034
SUD-2035
SUD-2036
SUD-2037
SUD-2038
SUD-2039
SUD-2040
SUD-2041
SUD-2042
SUD-2043
SUD-2044
SUD-2045
SUD-2046
SUD-2047
SUD-2048
SUD-2049
SUD-2050
SUD-2051
SUD-2052
SUD-2053
SUD-2054
SUD-2055
SUD-2056
SUD-2057
SUD-2058
SUD-2059
SUD-2060
SUD-2061
SUD-2062
SUD-2063
SUD-2064
SUD-2065
SUD-2066
SUD-2067
SUD-2068
SUD-2069
SUD-2070
SUD-2071
SUD-2072
SUD-2073
SUD-2074
SUD-2075
SUD-2076
SUD-2077
SUD-2078
SUD-2079
SUD-2080
SUD-2081
SUD-2082
SUD-2083
SUD-2084
SUD-2085
SUD-2086
SUD-2087
SUD-2088
SUD-2089
SUD-2090
SUD-2091
SUD-2092
SUD-2093
SUD-2094
SUD-2095
SUD-2096
SUD-2097
SUD-2098
SUD-2099
SUD-2100
SUD-2101
SUD-2102
SUD-2103
SUD-2104
SUD-2105
SUD-2106
SUD-2107
SUD-2108
SUD-2109
SUD-2110
SUD-2111
SUD-2112
SUD-2113
SUD-2114
SUD-2115
SUD-2116
SUD-2117
SUD-2118
SUD-2119
SUD-2120
SUD-2121
SUD-2122
SUD-2123
SUD-2124
SUD-2125
SUD-2126
SUD-2127
SUD-2128
SUD-2129
SUD-2130
SUD-2131
SUD-2132
SUD-2133
SUD-2134
SUD-2135
SUD-2136
SUD-2137
SUD-2138
SUD-2139
SUD-2140
SUD-2141
SUD-2142
SUD-2143
SUD-2144
SUD-2145
SUD-2146
SUD-2147
SUD-2148
SUD-2149
SUD-2150
SUD-2151
SUD-2152
SUD-2153
SUD-2154
SUD-2155
SUD-2156
SUD-2157
SUD-2158
SUD-2159
SUD-2160
SUD-2161
SUD-2162
SUD-2163
SUD-2164
SUD-2165
SUD-2166
SUD-2167
SUD-2168
SUD-2169
SUD-2170
SUD-2171
SUD-2172
SUD-2173
SUD-2174
SUD-2175
SUD-2176
SUD-2177
SUD-2178
SUD-2179
SUD-2180
SUD-2181
SUD-2182
SUD-2183
SUD-2184
SUD-2185
SUD-2186
SUD-2187
SUD-2188
SUD-2189
SUD-2190
SUD-2191
SUD-2192
SUD-2193
SUD-2194
SUD-2195
SUD-2196
SUD-2197
SUD-2198
SUD-2199
SUD-2200
SUD-2201
SUD-2202
SUD-2203
SUD-2204
SUD-2205
SUD-2206
SUD-2207
SUD-2208
SUD-2209
SUD-2210
SUD-2211
SUD-2212
SUD-2213
SUD-2214
SUD-2215
SUD-2216
SUD-2217
SUD-2218
SUD-2219
SUD-2220
SUD-2221
SUD-2222
SUD-2223
SUD-2224
SUD-2225
SUD-2226
SUD-2227
SUD-2228
SUD-2229
SUD-2230
SUD-2231
SUD-2232
SUD-2233
SUD-2234
SUD-2235
SUD-2236
SUD-2237
SUD-2238
SUD-2239
SUD-2240
SUD-2241
SUD-2242
SUD-2243
SUD-2244
SUD-2245
SUD-2246
SUD-2247
SUD-2248
SUD-2249
SUD-2250
SUD-2251
SUD-2252
SUD-2253
SUD-2254
SUD-2255
SUD-2256
SUD-2257
SUD-2258
SUD-2259
SUD-2260
SUD-2261
SUD-2262
SUD-2263
SUD-2264
SUD-2265
SUD-2266
SUD-2267
SUD-2268
SUD-2269
SUD-2270
SUD-2271
SUD-2272
SUD-2273
SUD-2274
SUD-2275
SUD-2276
SUD-2277
SUD-2278
SUD-2279
SUD-2280
SUD-2281
SUD-2282
SUD-2283
SUD-2284
SUD-2285
SUD-2286
SUD-2287
SUD-2288
SUD-2289
SUD-2290
SUD-2291
SUD-2292
SUD-2293
SUD-2294
SUD-2295
SUD-2296
SUD-2297
SUD-2298
SUD-2299
SUD-2300
SUD-2301
SUD-2302
SUD-2303
SUD-2304
SUD-2305
SUD-2306
SUD-2307
SUD-2308
SUD-2309
SUD-2310
SUD-2311
SUD-2312
SUD-2313
SUD-2314
SUD-2315
SUD-2316
SUD-2317
SUD-2318
SUD-2319
SUD-2320
SUD-2321
SUD-2322
SUD-2323
SUD-2324
SUD-2325
SUD-2326
SUD-2327
SUD-2328
SUD-2329
SUD-2330
SUD-2331
SUD-2332
SUD-2333
SUD-2334
SUD-2335
SUD-2336
SUD-2337
SUD-2338
SUD-2339
SUD-2340
SUD-2341
SUD-2342
SUD-2343
SUD-2344
SUD-2345
SUD-2346
SUD-2347
SUD-2348
SUD-2349
SUD-2350
SUD-2351
SUD-2352
SUD-2353
SUD-2354
SUD-2355
SUD-2356
SUD-2357
SUD-2358
SUD-2359
SUD-2360
SUD-2361
SUD-2362
SUD-2363
SUD-2364
SUD-2365
SUD-2366
SUD-2367
SUD-2368
SUD-2369
SUD-2370
SUD-2371
SUD-2372
SUD-2373
SUD-2374
SUD-2375
SUD-2376
SUD-2377
SUD-2378
SUD-2379
SUD-2380
SUD-2381
SUD-2382
SUD-2383
SUD-2384
SUD-2385
SUD-2386
SUD-2387
SUD-2388
SUD-2389
SUD-2390
SUD-2391
SUD-2392
SUD-2393
SUD-2394
SUD-2395
SUD-2396
SUD-2397
SUD-2398
SUD-2399
SUD-2400
SUD-2401
SUD-2402
SU

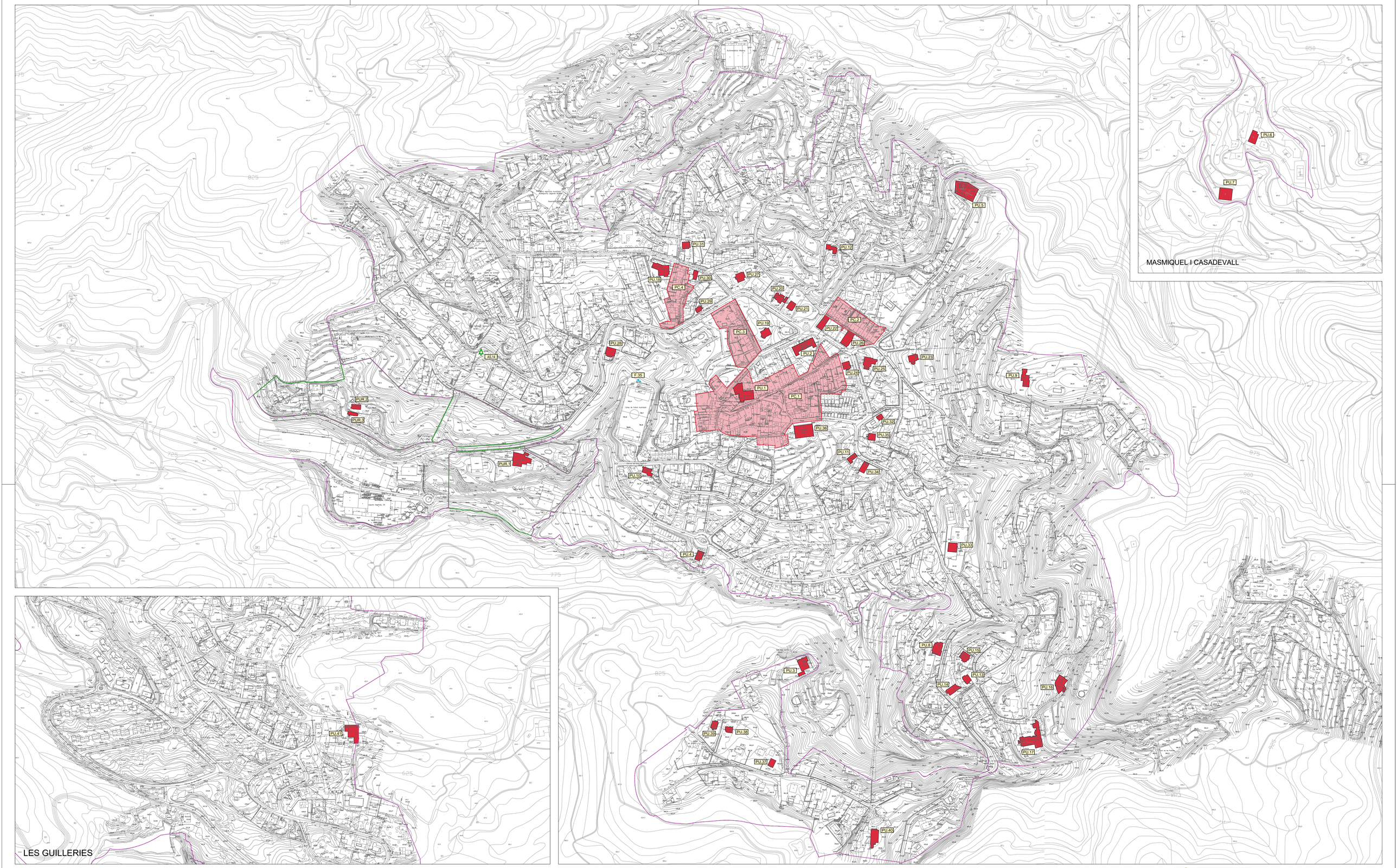

LLEGENDA

- ELEMENT A PROTEGIR
- CONJUNT A PROTEGIR
- FONT DEL CATÀLEG DE BÉNS NATURALS
- ARBRE DEL CATÀLEG DE BÉNS NATURALS

PU | F
PUR | AS
PC
REFERÈNCIA

ELEMENTS DE PATRIMONI EN SÒL URBÀ

PU.1 ESGLÉSIA DE SANT MARTÍ (c. de Mercè Torres, 1)
PU.2 AJUNTAMENT (c. Balcells i Morató, 3)
PU.3 CAN SOLIGUER (c. Pla de Montfalcó, 8)
PU.4 EL TORRENT (av. del Montseny, 10)
PU.5 CEMENTIRI (c. d'Arbúcies, 43)
PU.6 MAS MIQUEL (Masmiquel i Casadevall)
PU.7 CASADEVALL (Masmiquel i Casadevall)
PU.8 CAN TORRA (pg. de Ramon Bofill, 6)
PU.9 CA N'ENRIC YSAMAT (c. de les Planes, 15)
PU.10 CAN PIC DE PAGÈS (c. de Sant Segimon,27)
PU.11 ERMITA DE LA PIETAT (plaça del Dr. Carulla)
PU.12 CAN JAN (c. de Prat de l'Orella, 8)
PU.13 CAN CARORI (c. de les Ametistes, 9)
PU.14 CAN BOEUFVÉ (Can Ròmul) (pg. de Ramon Bofill, 11)
PU.15 CASA GRAN DE LA SANITAT (c. de les Ametistes, 5)
PU.16 CAN RIERA (av. de la Verge de Montserrat, 29)
PU.17 CASAL DEL SAGRAT COR (av. de la Verge de Montserrat, 31)
PU.18 CLUB VILADRAU (pg. de les Farigoles, 5)
PU.19 CASA BANCELLS (ctra. de Vic, 1)
PU.20 CASA D'EN TRIES (ctra. de Vic, 6)
PU.21 CASA CREIXELLS (ctra. de Vic, 4)
PU.22 CASA (pg. de la Pietat, 1)
PU.23 CASA MILLET (av. de Marcos Redondo, 3)
PU.24 CASA MESTRES (pg. de la Pietat, 4)
PU.25 MASIA DEL MONTSENY (pg. de la Pietat, 13)
PU.26 CAN TONERADA (pg. de la Pietat, 11)
PU.27 CASA (pg. de les Farigoles, 2)
PU.28 CASA (ctra. de Vic, 19)
PU.29 CASA (ctra. de Vic, 12)
PU.30 CASA (pg. de les Farigoles, 3)
PU.31 CAN SALLÉS (pg. de les Farigoles, 4)
PU.32 CASA (c. de la Verge de Fàtima, 2)
PU.33 CAN PUJOL (pg. de Ramon Bofill, 1)
PU.34 CASA (c. de Torreventosa, 10)
PU.35 CASA (c. de Torreventosa, 1)
PU.36 HOSTAL BOFILL (c. de Sant Marçal, 2)
PU.37 LA COLMENA (c. del Pla de Montfalcó, 12)
PU.38 CAN CABANAS (c. del Pla de Montfalcó, 18)
PU.49 CAN SECANELL (c. del Pla de Montfalcó, 20)
PU.40 CASTELL DE LA BORUGA (pg. de Ramon Bofill, 33)
PU-41 SABATÉS D'AMUNT "HOSTAL LA GUINEU" (les Guilleries)

CONJUNTS DE PATRIMONI EN SÒL URBÀ

PC.1 NUCLI ANTIC
PC.2 CARRER NOU
PC.3 CARRER DE JACINT VERDAGUER
PC.4 PUIGTORRAT

ELEMENTS DE PATRIMONI EN SÒL URBANITZABLE

PUR.1 MASIA DE SAGALÀS (ctra. de Vic)
PUR-2 CAL BISBE
PUR-3 CAN PEUALT

ELEMENTS DELS CATÀLEG DE BÉNS NATURALS

F.35 FONT NOVA
AS.14 PI DE MONTEREY

Ajuntament de Viladrau

PLA D'ORDENACIÓ URBANÍSTICA MUNICIPAL

DOCUMENT PER A L'APROVACIÓ PROVISIONAL

REF: O.07a

TÍTOL DEL PLÀNOL: PLÀNOL NORMATIU

CATÀLEG DE BÉNS A PROTEGIR SÒL URBÀ I URBANITZABLE

ESCALA: 1 / 3 000 (A1) 1 / 6 000 (A3)

ABRIL 2023

POUM VILADRAU UTE Joaquim Obon i Dosdad - Miquel Orriols i Mas, arquitectes

PLA D'ORDENACIÓ URBANÍSTICA MUNICIPAL

DOCUMENT PER A L'APROVACIÓ PROVISIONAL

Ajuntament de Viladrau

REF: O.07b

TITOL DEL PLÀNOL: CATÀLEG DE BÉNS A PROTEGIR; SÒL NO URBANITZABLE

PLÀNOL NORMATIU

ESCALA: 1 / 15 000 (A1) 1 / 17 500 (A2) 1 / 30 000 (A3) 1 / 15 000 (A3)

ABRIL 2023

POUM VILADRAU UTE Joaquim Oton i Dosdad - Miquel Ortoll i Mas, arquitectes

LLEGENDA

- ELEMENT DEL CATÀLEG DEL PATRIMONI ARQUITECTÒNIC I CULTURAL
- CONJUNT DEL CATÀLEG DEL PATRIMONI ARQUITECTÒNIC I CULTURAL
- ENTORN DE PROTECCIÓ
- JACIMENT ARQUEOLÒGIC DEL CATÀLEG DEL PATRIMONI ARQUITECTÒNIC I CULTURAL
- FONT DEL CATÀLEG DE BÉNS NATURALS
- ARBRE DEL CATÀLEG DE BÉNS NATURALS
- ELEMENT DE PATRIMONI GEOLÒGIC DEL CATÀLEG DE BÉNS NATURALS

REFERÈNCIA: (PR) (F) (PA) (AM) (Q) (AS)

PATRIMONI ARQUITECTÒNIC

PR.27 CAN BALET
PR.28 CAL FERRER I CAN PUNET
PR.26 CA L'HEREOLARI
PR.24 CAL FERRER I CAN PUNET
PR.6A MASVIDAL
PR.48 LES CORTS
PR.6A LA CASA NOVA DE LA SALA
PR.6F LA BARITA
PR.6H MOLÍ DE MASVIDAL
PR.7A CAN FABREGUES
PR.78 MOLÍ DE FABREGUES
PR.7C CASA NOVA DE CAN FABREGUES
PR.8 SABATERS D'AVALL
PR.12 PUIGDEFABREGUES
PR.13B MOLÍ DE PUIGDEFABREGUES
PR.17 EL VILAR DEL BOSC
PR.18A LA NOGUERA - CASA DELS AMOS
PR.18B LA NOGUERA - CASA DELS MASOVERS
PR.18C LA NOGUERA - MURALLA
PR.19 MAS D'OSOR
PR.22A CAN MASNOU
PR.25 CAN BATLLIC
PR.27 ENPINZELLA
PR.28 EL MOLÍ ESPATLLAT (ANTIC HOSTAL DE L'ARENGADA)
PR.50 ELS MOLINS
PR.51 EL MOLÍ DE DALT

PR.52 EL MOLÍ VELL (MOLÍ DE BAIX)
PR.53A EL MOLÍ DE MASSUQUELLES
PR.53B MAS RUSQUELLES
PR.64A MASILA DE VILARRAVAU
PR.65 LA SALA
PR.66A LA CASA NOVA DE LA SALA
PR.66B SÍNIA DE LA SALA
PR.69A EL NOGUER
PR.69B MASOVERIA DEL NOGUER
PR.70 LA VILA
PR.73A EL MARTÍ
PR.73B CAN BOSCH
PR.76 CAN PUIG
PR.77B CASA NOVA DE CAN GAD
PR.77C CASA NOVA DE CAN GAD
PR.78 ERMITA DE LA MARE DE DÉU DE L'ERBOLA
PR.82 EL PUJOL DE MUNTANYA
PR.83 EL PUJOL DE MUNTANYA
PR.85A SANTUARI DE SANT SEGIMON
PR.85B CASA DE SANT SEGIMON
PR.86 ERMITA DE SANT MIQUEL DELS BARBETONS
PR.89 LA CREU DE MATAGALLS
PR.90 PONT DE FABREGUES
PR.91 PONT DE CAN PAU MOLINER

JACIMENTS ARQUEOLÒGICS

PR.92 PONT DE LA NOGUEROLA
PR.93 PONT DEL MOLÍ DE BAIX
PC.1 LES PALTIDES

PA.1 JACIMENT DE VILARRAVAU
PA.2 SOT DE GRAVA O VILARRAVAU VELL
PA.3 ENTORN DEL TANCAT DE LA LÍNIA 400
PA.4 COVES DEL TURÓ DE SANT MIQUEL
PA.5 ROCA FORADADA
PA.6 TORRENT DE LA FONT DE MATAGALLS
PA.7 PLA DE LA BARRACA
PA.8 PRAT XIC
PA.9 FAGEDA SOBRE EL COLL DE SANT MARÇAL
PA.10 PONT DE LA NOGUEROLA
PA.11 JACIMENT DE VILARRAVAU
PA.12 ENTORN DE LA FONT DE MATAGALLS
PA.13 ROCA DE SANT MIQUEL
PA.14 TORRENT DE LA FONT DE MATAGALLS
PA.15 PONT DE FABREGUES
PA.16 PONT DE LA NOGUEROLA
PA.17 PONT DEL MOLÍ DE BAIX
PA.18 PONT DEL MOLÍ DE BAIX

FONTS

F.1 FONT DE LES SARETISTES
F.2 FONT DE L'ARANYÓ
F.3 FONT DE L'ARINANY
F.4 FONT DE L'ATLANTIDA
F.5 FONT DELS AVELLANERS
F.6 FONT DE L'AVI
F.7 FONT DE CAN BATLLIC
F.8 FONT DE CAN BOSC
F.9 FONT DE CAN GAD
F.10 FONT DELS CINS
F.11 FONT CLARETA
F.12 FONT DEL CORRAL
F.13 FONT DE LES DELICIES
F.14 FONT DELS GRAMMONATS
F.15 FONT DE LES EMPENTES
F.16 FONT DE FELIP GRAUGÉS
F.17 FONT DEL FERRO
F.18 FONT DEL FERRO DE LA SALA
F.19 FONT DE FONTANELLES
F.20 FONT FREIXA
F.21 FONT DELS GARRIGUENCS
F.22 FONT DE GOMARA
F.23 FONT DE LA GUINEU
F.24 FONT DE L'HORTA
F.25 FONT DE LLOPS
F.26 FONT DE MAS MOLINS
F.27 FONT DE MATAGALLS
F.28 FONT DELS MANUELENCS
F.29 FONT DEL MIRALL DEL PUJOL
F.30 FONT DELS MOSQUITS
F.31 FONT DE MOSSÈN CINTO
F.32 FONT DE LA NOGUERA
F.33 FONT DE LA NOGUEROLA
F.34 FONT DEL NOI GRAN

AS.1 ALZINA ROSQUELLES
AS.2 AVET DEL CAÇUCAS O AVET GREC, DEL NOGUER
AS.3 AVETOSA DE COLL PEREGON
AS.4 AVETOSA DE COLL PEREGON
AS.5 CEDRE BIFORCAT DE LA FONT DE LES AMETLISTES
AS.6 CEDRES DEL NOGUER
AS.7 FAIG DEL CORRAL D'EN PUJOL
AS.8 FAIG DE LA FONT DELS AVELLANERS
AS.9 FAIG DE LA FONT DE PESCADORS
AS.10 FAIG SOLITARI
AS.11 FREIXA DEL CORRAL D'EN PUJOL
AS.12 LIQUIDAMBRE DEL NOGUER
AS.13 NOGUERA DE SANT SEGIMON
AS.14 PI DE MONTERREY
AS.15 PLÀTAN BLAVA DEL NOGUER
AS.16 PLÀTANS DE LA FONT DE LES DELICIES
AS.17 PLÀTANS DE LA VILA
AS.18 ROURE DEL COLL DE SESPREGAMIES
AS.19 ROURE NEN

AM.1 AVET DE NUMÍDIA DEL NOGUER
AM.2 CASTANYER DE LES NOU BRANQUES
AM.3 CASTANYERS DE L'EROLA
AM.4 GAÏACOL DE COLL SABENIA
AM.5 SEQUOIA ROJA DEL NOGUER
AM.6 SEQUOIA DEL NOGUER
AM.7 ALZINA ROSQUELLES

G.1 GEOZONA 219 SOBREVIA - COLL DE RONAGATS
G.2 GEOTOP DE LES MINES DE SANT MARÇAL

ARBRES

PATRIMONI GEOLÒGIC

AS.2 NOVA
AS.3 AVET DEL CAÇUCAS O AVET GREC, DEL NOGUER
AS.4 AVETOSA DE COLL PEREGON
AS.5 CEDRE BIFORCAT DE LA FONT DE LES AMETLISTES
AS.6 CEDRES DEL NOGUER
AS.7 FAIG DEL CORRAL D'EN PUJOL
AS.8 FAIG DE LA FONT DELS AVELLANERS
AS.9 FAIG DE LA FONT DE PESCADORS
AS.10 FAIG SOLITARI
AS.11 FREIXA DEL CORRAL D'EN PUJOL
AS.12 LIQUIDAMBRE DEL NOGUER
AS.13 NOGUERA DE SANT SEGIMON
AS.14 PI DE MONTERREY
AS.15 PLÀTAN BLAVA DEL NOGUER
AS.16 PLÀTANS DE LA FONT DE LES DELICIES
AS.17 PLÀTANS DE LA VILA
F.50 FONT DEL VILAR
F.49 FONT DE LA VILA
F.48 FONT DE LES TRES ROSES
F.47 FONT DE LA TEULA II
F.46 FONT DEL SOT DE LES BRUIXES
F.45 FONT DE LA SABADANA
CAPELLANS
F.44 FONT DE SANT SEGIMON O DELS SANTS
F.43 FONT DE SANT MIQUEL DELS SANTS
F.42 FONT DE RUPITOSA
F.41 FONT DE LA ROSA
F.40 FONT DE PESCADORS
F.39 FONT DE PASTORS
F.38 FONT DE LES PALTIDES
F.37 FONT DE L'OLMENETA
F.36 FONT DE L'OR
F.35 FONT NOVA

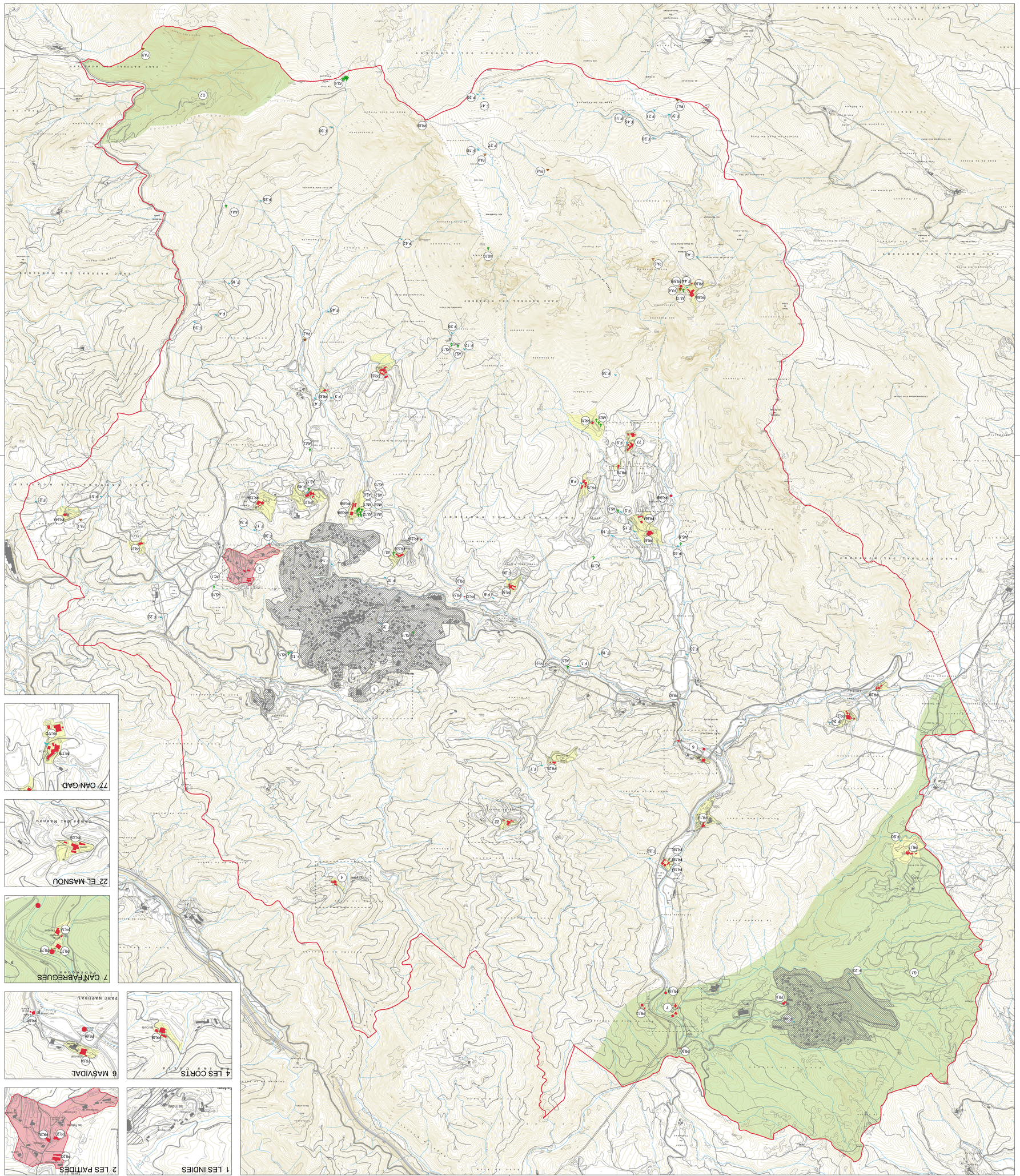

PLA D'ORDENACIÓ URBANÍSTICA MUNICIPAL

DOCUMENT PER A L'APROVACIÓ PROVISIONAL

Ajuntament de Viladrau

REF: O.08

PLÀNOL NORMATIU

TÍTOL DEL PLÀNOL:

CATÀLEG DE MASIES I CASES RURALS
SÒL NO URBANITZABLE

ESCALA: 1 / 15 000 (A3)
1 / 7 500 (A1)
1 / 30 000 (A3)

ABRIL 2023

POUM VILADRAU UTE Joaquim Oton i Dosdad - Miquel Ortoll i Mas, arquitectes

N

LLEGENDA

ELEMENT DEL CATÀLEG DE MASIES I CASES RURALS

REFERÈNCIA

MASIES I CASES RURALS

M.1E CAL SORD
M.1F CAN PERERDA
M.2A CAN JANETÓ
M.2B C/ L'ESCLOPER
M.2C CAN LLOSER
M.2D CAN BARRACA
M.2E CAN TONI
M.2F CAN BALET
M.2G C/ L'HERBOLARI
M.2H CABANA DE C/ L'HERBOLARI
M.2I CAN GARROFÓ
M.2K CAN PLA
M.2M CAL FERRER I CAN PUNET
M.2O CAN GAUDENCI
M.4B LES CORTS
M.6A MASVIDAL
M.6B CABANA DE MASVIDAL
M.6F LA BARRA
M.6G CAN CABANYA
M.6H MOLL DE MASVIDAL
M.7A CAN FABREGUES
M.7B MOLL DE FABREGUES
M.7C CASA NOVA DE CAN FABREGUES
M.8 SABATERS D'AVALL
M.12 PUIGDEFABREGUES
M.13B MOLL DE PUIGDEFABREGUES
M.16 CAN PALLEROLS
M.17 EL VILAR DEL BOSC
M.18A LA NOGUERA - CASES DELS AMOS
M.18B LA NOGUERA - CASA DELS MASOVERS
M.18C LA NOGUERA - MURALLA
M.19 MAS D'OSOR
M.21 L'ESTANY
M.22A CAN MASNOU
M.24 MOLL D'EN NOC
M.25 CAN BATLLIC
M.26 LA CASA NOVA DE LES CORTS
M.27 ENPINZELLA
M.28 EL MOLL ESPATLLAT (ANTIC HOSTAL DE L'ARENGADA)
M.30 LA NOGUEROLA
M.34 CAN XISQUET
M.38 LA PANELLA
M.45 CAL NEN
M.47 CAN PAU MOLINER
M.50 ELS MOLINS
M.51 EL MOLL DE DALT
M.52 EL MOLL VELL (MOLL DE BAIX)
M.53A EL MOLL DE RUSQUELLES
M.53B MAS RUSQUELLES
M.54 CORRAL DE LA VILA
M.57 CAN TALAIA
M.61 EL PUJOLAR
M.64A MASIA DE VILARAMAU
M.64B MASOVERIA DE VILARAMAU
M.65 LA SALA
M.66A LA CASA NOVA DE LA SALA
M.66B SÍNIA DE LA SALA
M.69A EL NOGUER
M.69B MASOVERIA DEL NOGUER
M.70 LA VILA
M.73A EL MARTÍ
M.75 CAN BOSCH
M.76 CAN PUIG
M.77B MASIA DE CAN GAD
M.77C CASA NOVA DE CAN GAD
M.78 ERMITA DE LA MARE DE DÉU DE L'ERCOLA
M.79 CORRAL DE CAN BOSCH
M.81 PUIGCOT
M.82 L'ARENAVY
M.83 EL PUJOL DE MUNTANYA
M.84 CORRAL DEL PUJOL
M.85A SANTUARI DE SANT SEGIMON
M.85B COVA DE SANT SEGIMON
M.86 ERMITA DE SANT MIQUEL DELS BARRETONS
M.87 CORRAL DELS SEGALÀS

1 LES INDIES

2 LES PALTIDES

6 MASVIDAL

7 CAN FABREGUES

77 CAN GAD